Verblendklinker

Von Feldhaus Klinker

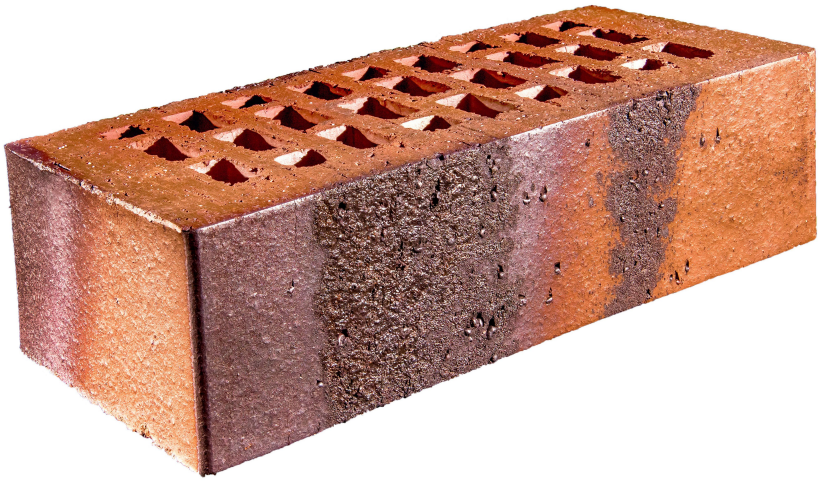

Feldhaus Klinker Vertriebs-GmbH
Nordring 1
49196 Bad Laer
Deutschland

Tel.: +49 5424 2920-0

info@feldhaus-klinker.de
www.feldhaus-klinker.de

Die Fassadengestaltung mit Verblendklinkern eröffnet unzählige Möglichkeiten. Qualitätsklinker von Feldhaus überzeugen seit mehr als 165 Jahren durch ihre physikalischen und wirtschaftlichen Eigenschaften. Das Gebäude ist über Generationen vor sämtlichen Umwelteinflüssen geschützt. Eine Klinkerfassade benötigt keine weitere Pflege.

Im Rahmen großer Bauobjekte produziert Feldhaus Klinker auf Wunsch individuell und geht so auf regional und international unterschiedliche Vorlieben sowie ländertypische Formate, Farben und Oberflächen ein.

Eignung und Einsatz
Vormauerwerk innen und außen,
zweischaliges Mauerwerk für Außenwände nach DIN 1053

Produktsortiment

- Oberflächen:
  CLASSIC: glatt, , genarbt, genarbt und besandet
  SINTRA: Handformoptik
  VASCU: Wasserstrichoptik
  BACCO, VARIO: Backsteinoptik
  ACCUDO, CARBONA, GALENA, SALINA, PLANTO: Fußnarbung, Kohle-/Salzbrand
- Formate:
  NF Normalformat: 240 x 115 x 71 mm
  DF Dünnformat: 240 x 115 x 52 mm
  WDF Waaldickformat : 215 x 102,5 x 65 mm
  RF Reichsformat: 240 x 115 x 65 mm
  2 DF: 240 x 115 x 113 mm
- Sortierungen:
  STANDARD
  OBJEKT

Verblendklinker und Klinker-Formsteine

Aus der Serie Verblendklinker von Feldhaus Klinker

© Piotr Krajewski http://pkraje

Verblendklinker und Klinker-Formsteine schützen und zieren Neubauten und Altbauten gleichermaßen. Als Vormauerwerk von zweischaligen Außenwänden erfüllen Verblendklinker die Anforderungen an eine attraktive Fassade, die dauerhaft vor Wind und Wetter geschützt ist. Insbesondere bei Altbauten ermöglichen Klinker-Formsteine konstruktive und gestalterische Anwendungen.

Verblendklinker und Klinker-Formsteine

Aus der Serie Verblendklinker von Feldhaus Klinker

Verblendklinker und Klinker-Formsteine für Neubau, Umbau und Sanierung.

Klinker sind Ziegel, die unter hohen Temperaturen gebrannt sind, so dass durch den beginnenden Sinterprozess die Poren des Brenngutes geschlossen werden. Klinker nehmen daher kaum Wasser auf und sind sehr widerstandsfähig und farb- und frostbeständig. Der Name rührt daher, dass beim Zusammenschlagen zweier Klinker ein heller Klang ertönt.

Klinker-Formsteine

Formsteine setzen architektonische Akzente, erfüllen gleichzeitig aber auch konstruktive Funktionen. Sie beeinflussen die Architektur durch Winkel mit abgeschrägten oder abgerundeten Ecken. Einige Formziegel haben einen überwiegend dekorativen Charakter bei der Gestaltung von Gesimsen oder Stürzen. Bei anderen steht die praktische Anwendung im Vordergrund.

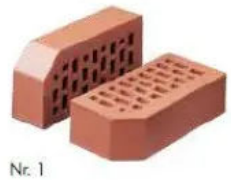
Nr. 1

Nr. 15

Nr. 6

Nr. 16

Nr. 32

Passend zu den rechtwinkligen Verblendklinkern bieten Formsteine individuelle Detaillösungen.

Formate

Verblendklinker	Format	Stück je m
NF	240 x 115 x 71 mm	ca. 48
DF	240 x 115 x 52 mm	ca. 64
WDF	215 x 102,5 x 65 mm	ca. 60
RF	240 x 115 x 65 mm	ca. 54
2 DF	240 x 115 x 113 mm	ca. 32

Oberflächen und Produktbeispiele

Klinker werden aus Wasser, rot- oder gelbbrennenden Tonen und Sand gefertigt. Neben der natürlichen Farbgebung allein durch den Brennprozess lassen sich durch verschiedene Zuschläge zur Rohmasse vielfältige Farbnuancen erreichen.

Für die Herstellung werden die Ausgangsstoffe vermengt, im Strangpressverfahren geformt und danach bei über 1.100°C im Tunnelofen gebrannt.

Verblendklinker von Feldhaus bieten unzählige Gestaltungsmöglichkeiten: von Hand geformte, glatte, genarbte, besandete, mit Handform- oder Wasserstrichstruktur. Von leuchtendem Rot bis hin zu vielfältig bunten Mischungen und elegant dunklen Tönen.

Verblendklinker »CLASSIC «: glatt, genarbt, genarbt/besandet

Eine zeitlose Wahl bieten Verblendklinker aus dem CLASSIC-Sortiment. Die Kombination der Oberflächen reicht von glatt, über genarbt bis rustikal oder besandet in Verbindung mit der weiten Farbskala in vielen Rot- und Bunttönen.

Verblendklinker und Klinker-Formsteine

Aus der Serie Verblendklinker von Feldhaus Klinker

Oberfläche »CLASSIC«

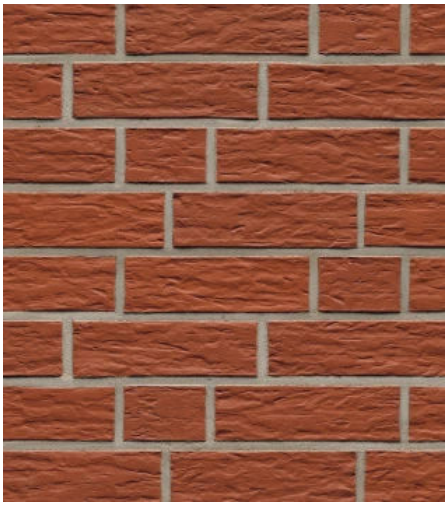

K 440 NF

Oberfläche »CLASSIC«

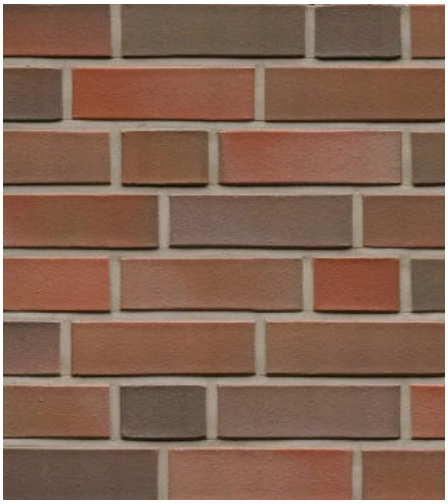

K 300 NF

Produktübersicht Verblendklinker »CLASSIC«

Verblendklinker »SINTRA«: Handformoptik

SINATRA-Verblendklinker in Handform-Optik vereinen die moderne industriellen Fertigung mit der Optik von Handwerkskunst. Mit geringer Wasseraufnahme liegen sie gegenüber dem Original-Handformstein im Vorteil und sind dazu gleichzeitig farbecht, frostsicher und von besonders hoher Härte.

Verblendklinker und Klinker-Formsteine

Aus der Serie Verblendklinker von Feldhaus Klinker

Oberfläche »SINTRA«

K 685 NF

Oberfläche »SINTRA«

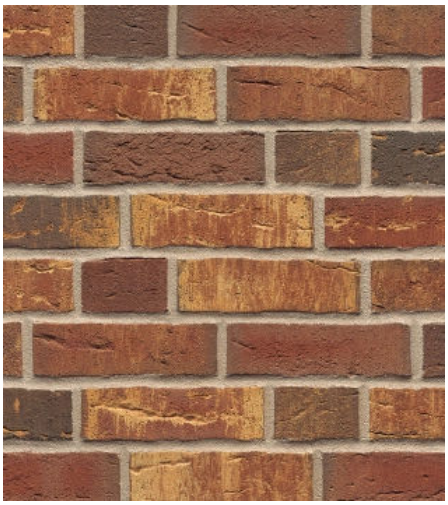

K 686 NF

Produktübersicht Verblendklinker »SINTRA«

Verblendklinker »VASCU«: Wasserstrichoptik

Feldhaus Klinker hat die alte Handwerkskunst der Klinkerherstellung in Wasserstrichoptik auf die Verblendklinker-Produktion übertragen. Die Oberfläche der VASCU-Klinker ist wenig strukturiert, unebene Kanten heben den klassischen Backstein-Charakter hervor. Bei vielen Sorten werden außerdem Kohle und Tonmehle zugesetzt und sie sind in verschiedensten Buntsortierungen gebrannt. So entstehen ursprüngliche Farbvarianten mit lebendigen Oberflächen, die jede Fassade zeitlos und gleichzeitig modern wirken lassen.

Verblendklinker und Klinker-Formsteine

Aus der Serie Verblendklinker von Feldhaus Klinker

Oberfläche »VASCU«

K 764 NF

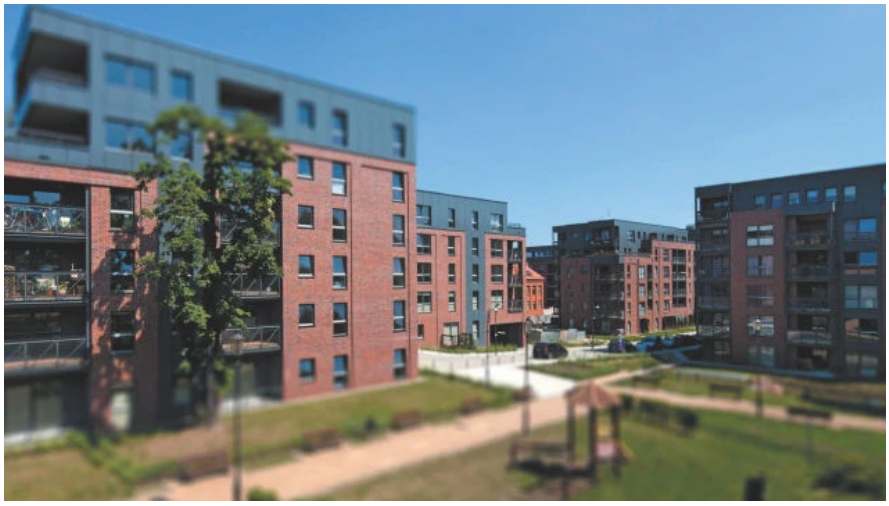

Oberfläche »VASCU«

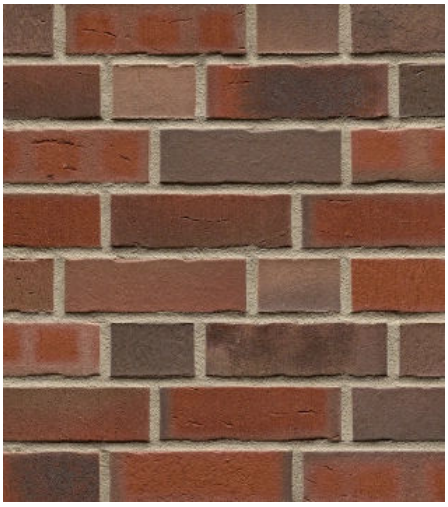

K 752 NF

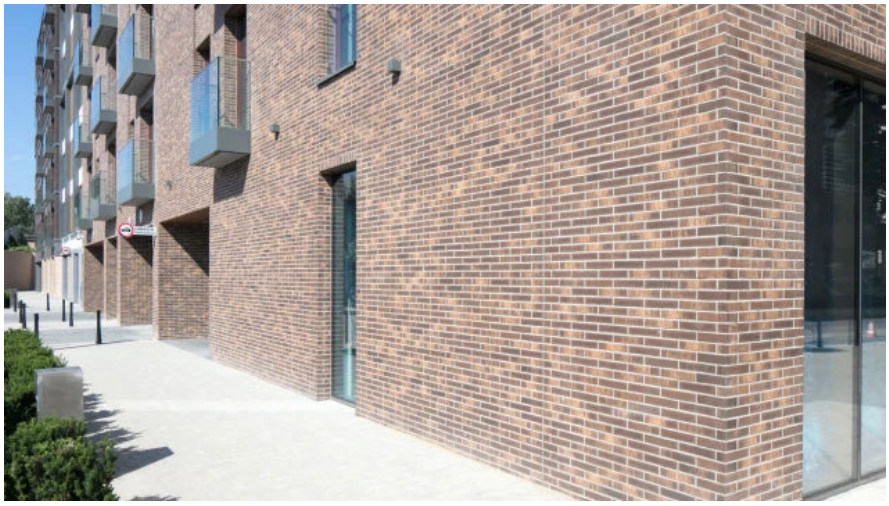

Oberfläche »VASCU«

K 747 NF

Verblendklinker und Klinker-Formsteine

Aus der Serie Verblendklinker von Feldhaus Klinker

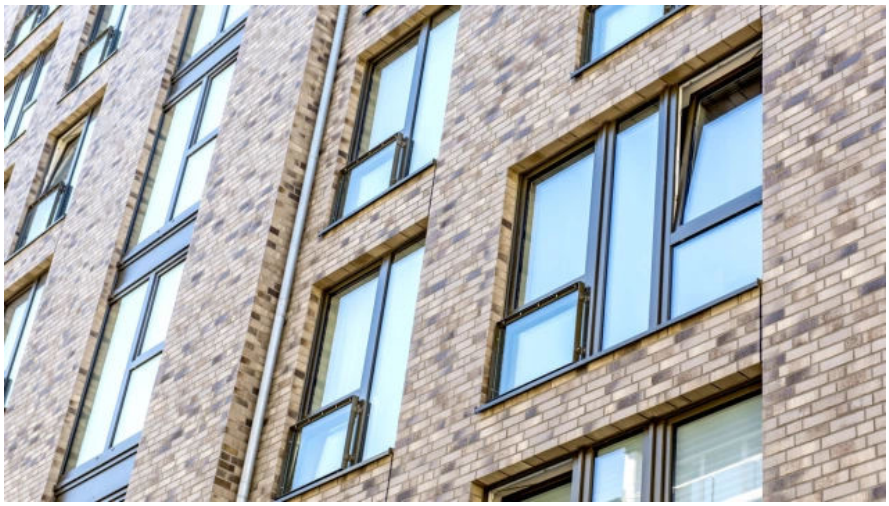

Oberfläche »VASCU«

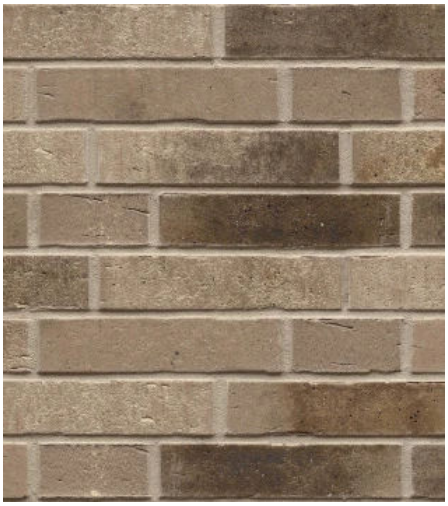

K 773 DF

Oberfläche »VASCU«

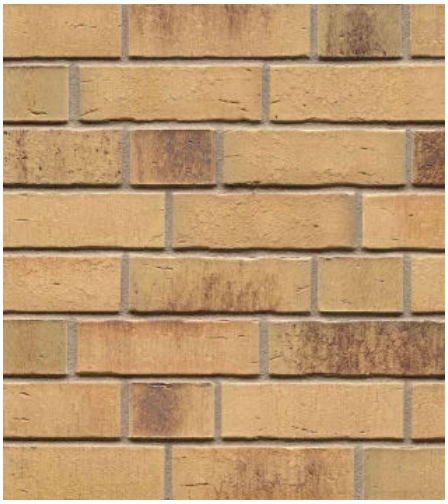

K 734 NF

Produktübersicht Verblendklinker »VASCU«

Verblendklinker »VARIO«: Wasserstrich-Optik

Ganz gleich, ob VARIO mit der Wasserstrich-Optik, CARBONA mit dem Kohle-Schmolzbrand oder BACCO mit der Backstein-Optik – in jedem Fall lassen sich die klassischen Oberflächen mit moderner Fassadenarchitektur kombinieren.

Verblendklinker und Klinker-Formsteine

Aus der Serie Verblendklinker von Feldhaus Klinker

Oberfläche »VARIO«

K 662 NF

Oberfläche »VARIO«

K 941 NF

Produktübersicht Verblendklinker »VARIO«

Verblendklinker und Klinker-Formsteine

Aus der Serie Verblendklinker von Feldhaus Klinker

Verblendklinker »CARBONA«: Kohle-Schmolzbrand

Oberfläche »CARBONA«

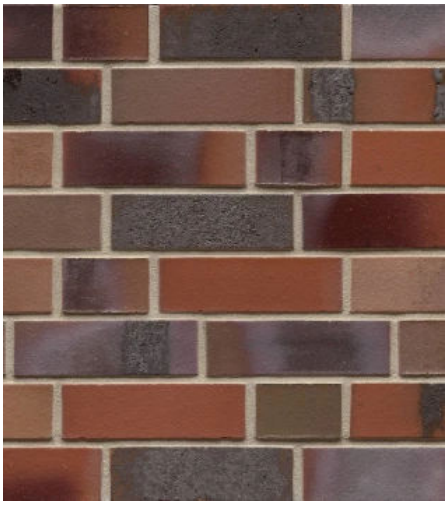

K 560 DF

Produktübersicht Verblendklinker »CARBONA«

Verblendklinker »GALENA«: glatt, geflammt

Oberfläche »GALENA«

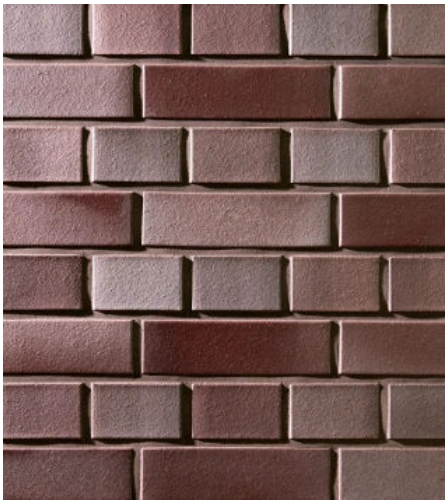

K 388 NF

Verblendklinker und Klinker-Formsteine

Aus der Serie Verblendklinker von Feldhaus Klinker

Oberfläche »GALENA«

K 388 NF

Produktübersicht Verblendklinker »GALENA«

Verblendklinker »BACCO«: Formback

Oberfläche »BACCO«

K 991 NF

Produktübersicht Verblendklinker »ACCUDO«

Weitere Informationen

Produktbroschüre Verblendklinker 2019