Wandprofile aus aus Aluminium, Messing und Edelstahl

Von Küberit Profile Systems

Küberit Profile Systems GmbH & Co. KG
Römerweg 9
58513 Lüdenscheid
Deutschland

Tel.: +49 2351 9507-0
Fax: +49 2351 9507-49

kueberit@kueberit.com
www.kueberit.com

Küberit Aluminium-Sockelleisten werden für Parkett, Laminat, elastische Beläge oder Teppichböden – mit und ohne Wandhalter zum Einclippen, mit oder ohne Kabelkanal, zum Schrauben oder Kleben – eingesetzt. Das Lieferprogramm reicht von der zweiteiligen bis hin zur einfachen Sockelleiste, hochwertig gefertigt und auf die Bedürfnisse der Endverbraucher abgestimmt.

Die Küberit-Wandprofile aus Aluminium sind anwendungsfreundlich zu verarbeiten und wurden zur fachgerechten Anbringung von Tapeten oder anderen Wandbelägen entwickelt. Eingesetzt werden die Profile bei Raumecken, Tür- oder Fensternischen sowie zur sauberen Trennung von größeren Wandflächen. Durch die Wandprofile ist ein sauberes Anschneiden der Tapeten/Wandbeläge möglich.

Küberit-Eckschutzwinkelprofile sind insbesondere für den Schutz von Türen, Zargen und Kanten geeignet. Eine nachträgliche, einfache Montage ist möglich, wodurch aufwendige Renovierungsarbeiten entfallen. Die Eckschutzwinkel dienen einem effektiven Aufprallschutz und der dekorativen Gestaltung.

Sockelleisten aus Aluminium und Edelstahl mit und ohne Beleuchtung

Aus der Serie Wandprofile aus aus Aluminium, Messing und Edelstahl von Küberit Profile Systems

Aluminium Sockelleisten mit und ohne Wandhalter zum Einclippen, mit oder ohne Kabelkanal, zum Schrauben oder Kleben.

Aluminium-Sockelleisten

Sockelleisten für unterschiedliche Bodenbeläge

Küberit bietet ein umfangreiches Angebot an hochwertigen Sockelleisten aus Aluminium für Parkett, Laminat, elastische Beläge oder Teppichböden. Das Lieferprogramm reicht von der zweiteiligen bis hin zur einfachen Sockelleiste, hochwertig gefertigt und auf die Bedürfnisse der Endverbraucher abgestimmt.

Sockelleisten zum Kleben

Sockelleisten Küberit® 910 / 911 / 912 / 913 / 914

- als Abschluss/Übergang vom Fußboden zu Wandflächen in Innenräumen für Objekt und Wohnbereich
- ungebohrte oder selbstklebende Ausführung
- lieferbar in Aluminium poliert, eloxiert silber, gold, bronze, sand und edelstahl mit fein geschliffener Oberfläche. Typ 913 nur in silber und edelstahl mit fein geschliffener Oberfläche.
- Endstücke, Ecken und Verbinder für Typ 912, 913 und 914

Sockelleisten aus Aluminium und Edelstahl mit und ohne Beleuchtung

Aus der Serie Wandprofile aus aus Aluminium, Messing und Edelstahl von Küberit Profile Systems

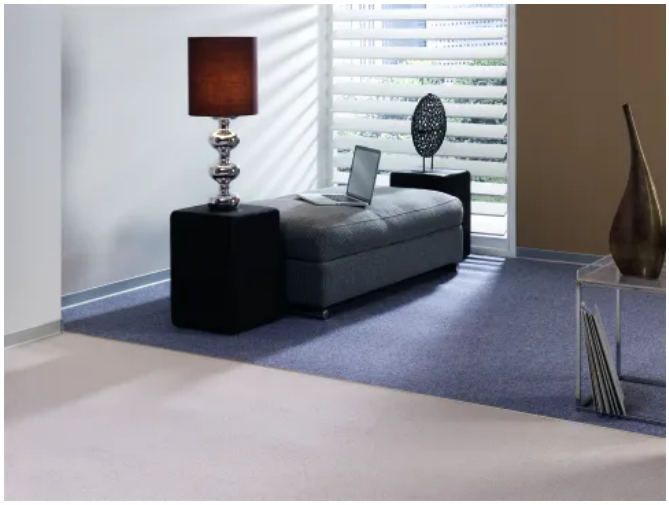

Küberit® 912

Küberit® 912

Küberit® 916

Edelstahl-Sockelleiste Küberit® 916

- Profil zur Herstellung eines Abschlusses/Überganges vom Fußboden zu Wandflächen in Innenräumen für Objekt und Wohnbereich

Edelstahl-Sockelleiste Küberit® 917 U / 917 IE / 917 AE

- Profil zur Herstellung eines Abschlusses/Überganges vom Fußboden zu Wandflächen in Innenräumen für Objekt und Wohnbereich
- Innen- und Außenecken passend lieferbar

Sockelleisten aus Aluminium und Edelstahl mit und ohne Beleuchtung

Aus der Serie Wandprofile aus aus Aluminium, Messing und Edelstahl von Küberit Profile Systems

Sockelleisten zum Verschrauben

Küberit® 901

Teppich-Sockelleiste Küberit® 901

- oberer Abschluss, eines in der Höhe frei gestaltbaren Sockels aus Teppichboden, in Innenräumen für Objekt und Wohnbereich
- lieferbar in Aluminium poliert, eloxiert silber, gold, bronze, sand und edelstahl mit fein geschliffener Oberfläche.

Aluminium-Innenkehle Küberit® 927

- Profil zur Herstellung einer Hohlkehl-Sockelleiste als Abschluss/Übergang vom Fußboden zu Wandflächen in Innenräumen für Objekt und Wohnbereich

Sockelleisten aus Aluminium und Edelstahl mit und ohne Beleuchtung

Aus der Serie Wandprofile aus aus Aluminium, Messing und Edelstahl von Küberit Profile Systems

Küberit® 950

Sockelleiste Küberit® 950 / 950 D

- Sockelleiste als Abschluss/Übergang vom Fußboden (2-11 mm) zu Wandflächen in Innenräumen für Objekt und Wohnbereich
- lieferbar in Aluminium eloxiert silber und edelstahloptik mit fein geschliffener Oberfläche

Sockelleisten zum Clippen

Sockelleisten Küberit® 930 / 934 / 934D / 935 / 936 / 938 / 938D

- Sockelleiste als Abschluss/Übergang vom Fußboden zu Wandflächen in Innenräumen für Objekt und Wohnbereich
- Die Sockelleisten sind aus Aluminium mit Wandhalter aus glasfaserverstärktem Kunststoff – mit und ohne Dichtlippe
- lieferbar in Aluminium eloxiert silber und edelstahloptik mit fein geschliffener Oberfläche

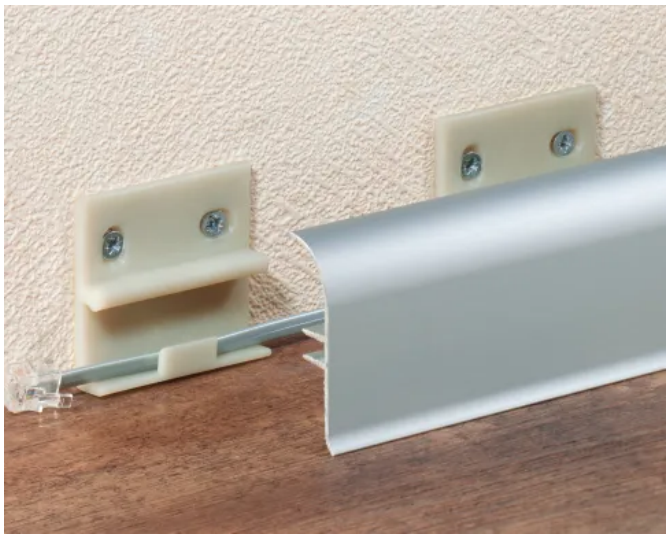

Küberit® 930

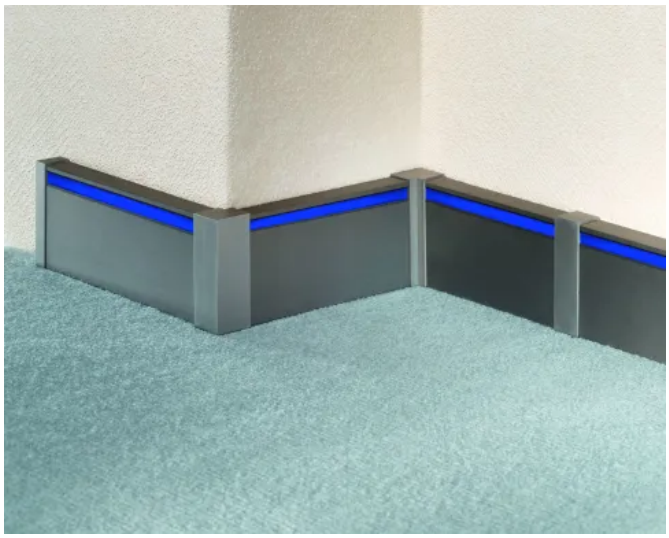

Küberit® 936 mit LED

Sockelleisten aus Aluminium und Edelstahl mit und ohne Beleuchtung

Aus der Serie Wandprofile aus aus Aluminium, Messing und Edelstahl von Küberit Profile Systems

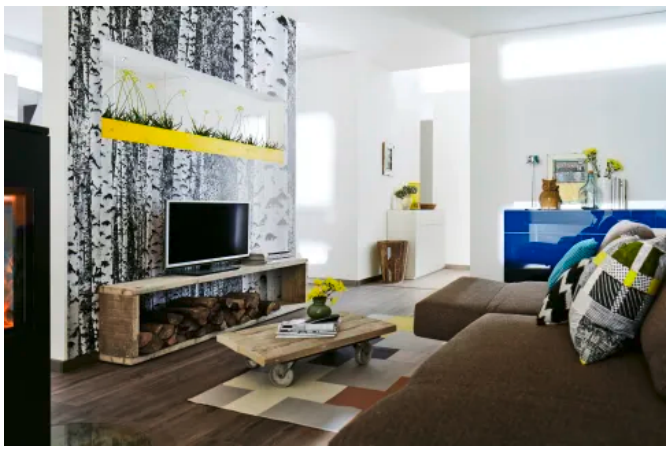

Küberit® 935

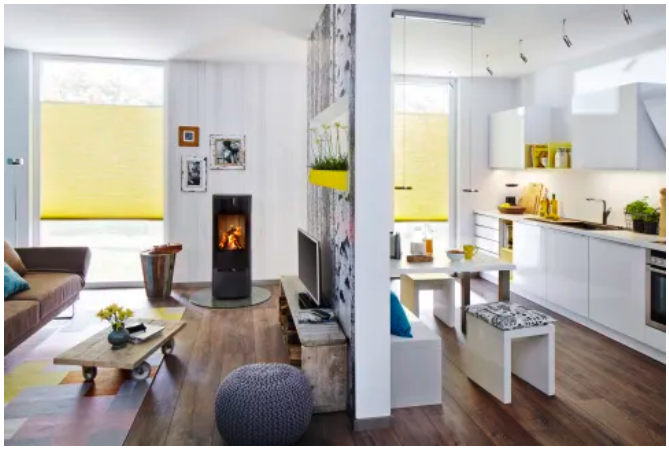

Küberit® 935

Sockelleisten mit Einschub

Sockelleiste Küberit® "Decolino" 945 U

- als Abschluss/Übergang von CV-, Linoleum- oder Design-Bodenbelag zu Wandflächen in Innenräumen für Objekt und Wohnbereich
- mit 3 mm Einschub für Bodenbelag
- Ecken, Endstücke und Verbinder aus Aluminium
- lieferbar in Aluminium eloxiert silber und edelstahloptik mit fein geschliffener Oberfläche

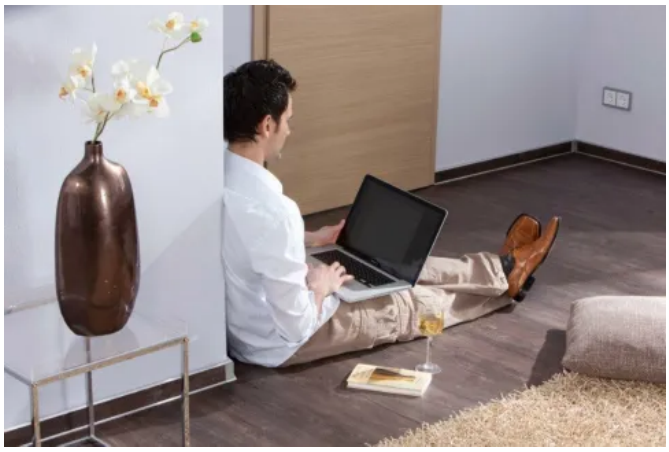

Küberit® "Decolino" 945 U

Küberit® "Decolino" 945 U

Küberit Profile Systems GmbH & Co. KG

Römerweg 9
58513 Lüdenscheid
Deutschland

Tel. +49 2351 9507-0, Fax +49 2351 9507-49
kueberit@kueberit.com, www.kueberit.com

Absender

Datum:

☐ Per Fax ☐ Per Brief ☐ Für meine Notizen

☐ **Bitte nehmen Sie mit mir Kontakt auf und vereinbaren Sie einen Termin mit mir.**

☐ **Bitte übersenden Sie mir für Ihre Produkte das aktuelle Katalogmaterial.**

☐ **Bitte übersenden Sie mir für Ihre Produkte ausführliche Planungsunterlagen.**

Anfrage zur Produktserie „Wandprofile aus aus Aluminium, Messing und Edelstahl"

Mitteilung: