Mit ReUse-Baustoffen nachhaltig bauen und CO2 einsparen

Von DeFries - Baustoffe mit Geschichte

DeFries Baustoffe mit Geschichte
Süderstr. 53
25836 Garding
Deutschland

Tel.: +49 4862 10448-44
Fax: +49 4862 10448-109

info@defries.com
www.defries.com

Wiederverwendete Baustoffe für die Gestaltung innovativer Fassaden und Böden.

ReUse Pflasterklinker und Natursteinplatten für den Außenbereich

Aus der Serie Mit ReUse-Baustoffen nachhaltig bauen und CO2 einsparen von DeFries - Baustoffe mit Geschichte

Natursteine von DeFries umfassen antike Krustenplatten aus Granit, antikes Groß- und Kleinpflaster sowie Stufenanlagen. Die Natursteine werden in Deutschland und Europa geborgen. Diverse Formen und Farben bieten viele Möglichkeiten für die individuelle Gartengestaltung und die Anlage von Wegen, Plätzen und Terrassen. Ergänzt wird das Lieferprogramm durch anikisierte Terrassenplatten aus Kalkstein in verschiedenen Formaten, Oberflächen und Kantenbearbeiteungen.

ReUse Pflasterklinker und historische Natursteinplatten - traditionelle Baustoffe mit Historie

Sortiment

ReUse Pflasterklinker "Niedersachsen"

Belgisch Granit

Historische Treppenstufe

Herkunft

Die von DeFries angebotenen ReUse Natursteine stammen im Wesentlichen aus Deutschland und Frankreich sowie Polen und Belgien.

ReUse Granit- und Blausteinplatten

Sowohl ReUse als auch antikisierte Granitplatten von DeFries eignen sich durch eine hohe Widerstandsfähigkeit als Pflaster- und Randstein oder Plattenbelag für die Terrassen- und Wegegestaltung.

ReUse Pflasterklinker und Natursteinplatten für den Außenbereich

Aus der Serie Mit ReUse-Baustoffen nachhaltig bauen und CO2 einsparen von DeFries - Baustoffe mit Geschichte

DeFreis ReUse Pflasterklinker

DeFries ReUse Pflasterklinkerstammen aus dem gesamten norddeutschen und niederländischen Raum. Sie sind uneingeschränkt im Außenbereich zu verwenden. Auch im Innenbereich ergeben sich durch die rustikale Oberfläche sehr viele Gestaltungsmöglichkeiten. Es sind ständig große Mengen eingelagert und somit kurzfristig verfügbar.

Treppenstufen und Stufenanlagen

Treppenstufen und Stufenanlagen erweitern das Sortiment an Natursteinplatten. In ihrem Lager führt DeFreis antikisierte Stufen in den Maßen 35x15x100/120 cm sowie eine Auswahl an ReUse-Stufen in verschiedenen Abmessungen.

Denkmalschutz

Mit dem Einsatz der historischen Natursteinplatten von DeFries können kulturhistorische Gebäude bewahrt werden. DeFries verfügt im Bereich Denkmalschutz über eine ständige wachsene Expertise.

Antike Krustenplatten

Historische Krustenplatten

Historische Krustenplatten

Historische Krustenplatten

Historische Krustenplatten sind einseitig gesägte Platten - sie entstehen, wenn ein großer Natursteinblock in Scheiben gesägt wird, so dass eine Seite dieser relativ dicken Platten gesägt ist, die andere naturrau unbearbeitet.

ReUse Krustenplatte 15-30cm Stärke

ReUse Krustenplatte 15-30cm Stärke

Formate: diverse

Stärke: bis 30 cm

Farbe: graubunt

ReUse Pflasterklinker und Natursteinplatten für den Außenbereich

Aus der Serie Mit ReUse-Baustoffen nachhaltig bauen und CO2 einsparen von DeFries - Baustoffe mit Geschichte

Krustenplatte Granit als Terrassenplatte - 12 cm

ReUse Krustenplatten Granit - 12 cm

Formate: diverse

Stärke: ca. 12 cm

Farbe: graubunt

Krustenplatte Granit 8 cm

ReUse Krustenplatten Granit - 8 cm

Formate: 200x100 cm, 100x100 cm, 120x50 cm, 100x50 cm, 80x50 cm, 70x50 cm, 50x50 cm

Stärke: ca. 8cm

Farbe: graubunt

Krustenplatte Granit 3 cm

ReUse Krustenplatten Granit - 3 cm

Formate: 120x50cm, 100x50cm, 80x50cm, 70x50cm, 50x50cm

Stärke: 3 cm

Farbe: graubunt

ReUse Pflasterklinker und Natursteinplatten für den Außenbereich

Aus der Serie Mit ReUse-Baustoffen nachhaltig bauen und CO2 einsparen von DeFries - Baustoffe mit Geschichte

Belgisch Granit (Blaustein)

Belgisch Granit sog. "Blaustein"

Belgisch Granit - Blaustein
Bahnenware
Breite: ca. 400 mm, freie Längen
Stärke: ca. 30 mm
Für den Außen- und Innenbereich geeignet, nicht befahrbar

DeFries Kalksteinboden "Arcadia Pearl" - neu, antikisiert

DeFries Kalksteinboden "Arcadia Pearl" - neu, antikisiert
Bahnenware
Breite: 300 mm, freie Längen
Rustikale Oberfläche, Geschlagene Kanten

ReUse Pflasterklinker und Natursteinplatten für den Außenbereich

Aus der Serie Mit ReUse-Baustoffen nachhaltig bauen und CO2 einsparen von DeFries - Baustoffe mit Geschichte

Stufenanlagen / Treppenstufen

Treppenstufen Granit

Maße: 120 x 30 x 18cm (weitere Maße möglich)
Farbe: graubunt
Optimale Ergänzung für Wege, Terrassen etc.

Historische Treppenstufe

Maße: ca. 150 x 35 x 15cm
Blaustein
Originale Patina

ReUse Pflasterklinker und Natursteinplatten für den Außenbereich

Aus der Serie Mit ReUse-Baustoffen nachhaltig bauen und CO2 einsparen von DeFries - Baustoffe mit Geschichte

DeFries ReUse Pflasterklinker

ReUse Pflasterklinker "Niedersachsen"

ReUse Pflasterklinker "Niedersachsen"
Format: ca. 220x105x52mm
rotblau-violett-bunt
Hochkant 86St./m2
Flach 43St./m2

ReUse Pflasterklinker Esbjerg

ReUse Pflasterklinker Esbjerg
Format: ca. 200 x 90 x 65 cm
rot-braun-geln-bunt
Hochkant 77 St./m2
Flach 56 St./m2

ReUse Pflasterklinker und Natursteinplatten für den Außenbereich

Aus der Serie Mit ReUse-Baustoffen nachhaltig bauen und CO2 einsparen von DeFries - Baustoffe mit Geschichte

ReUse Pflasterklinker Kronprinzenkoog RST

ReUse Pflasterklinker Kronprinzenkoog RST
Format: ca. 200 x 90 x 50 cm
grau-braun-bunt
Hochkant 98 St./m2
Flach 55 St./m2

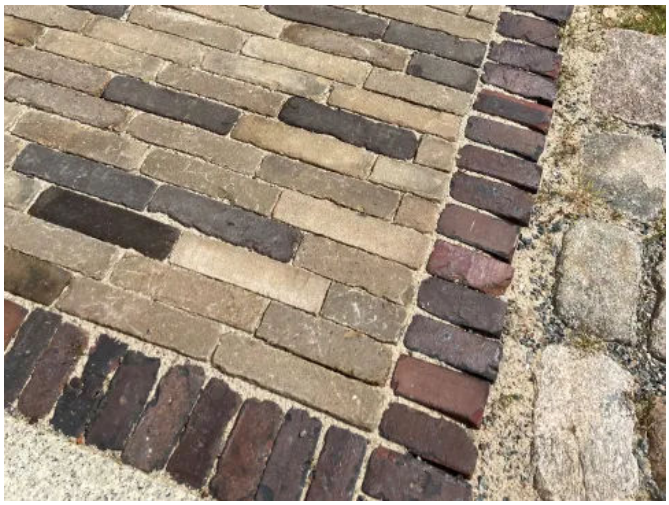

ReUse Pflasterklinker Kronprinzenkoog RST

ReUse Pflasterklinker Kronprinzenkoog RST
Format: ca. 200 x 90 x 50 cm
gelb-bunt
Hochkant 98 St./m2
Flach 55 St./m2

ReUse Pflasterklinker Aurich

ReUse Pflasterklinker Aurich
Format: ca. 210 x 100 x 90 cm
rot-braun-rotbunt
ca. 48 St./m2