Biophilic Interieur & Exterieur Design

Von MOOSMOOS

© MOOSMOOS

MOOSMOOS
Mittelweg 6
02736 Oppach
Deutschland

Tel.: +49 35872 35921-0

anfrage@moosmoos.de
moosmoos.de

Pflegefreie Innen- und Außenbegrünung mit Moos sowie große Kunstbäume für Innen und Außen.

- Die wartungsfreie Moos-Fassadenbegrünung schafft eine dauerhaft grüne, ästhetisch ansprechende und umweltfreundliche Oberfläche, die speziell für städtische Herausforderungen entwickelt wurde.
- Mooswände von MOOSMOOS sind visuell ansprechend und schaffen eine einzigartige Wohlfühlatmosphäre im modernen Biophilic Design.
- ArtTree-Kunstbäume mit den echten Stämmen, den naturgetreuen Ästen und Blättern schaffen Räume, die inspirieren, beruhigen und begeistern.

Kunstbäume mit echten Stämmen

Aus der Serie Biophilic Interieur & Exterieur Design von MOOSMOOS

ArtTree-Kunstbäume mit echten Stämmen und naturgetreuen Ästen und Blättern schaffen Räume, die inspirieren, beruhigen und begeistern. Für alle, die die Natur lieben, aber keine Zeit für die Pflege eines echten Baumes haben.

ArtTree-KUNSTBÄUME XXL

Diese Kunstwerke verwandeln jeden Raum in ein grünes Paradies – ganz ohne Pflegeaufwand, Schädlingsbekämpfung oder klimatische Einschränkungen. Mit ihrer natürlichen Optik stehen sie echten Bäumen in nichts nach.

Die Vielfalt der ArtTree-Kollektion ist weitreichend: Olivenbäume, Nadelbäume, Laubbäume, Blütenbäume – in jeder erdenklichen Größe. Seit über 30 Jahren fertigen Handwerkskünstler der MOOSMOOS Manufaktur detailgetreue Kunstbäume, die nicht nur optisch, sondern auch haptisch überzeugen. Feuerfest, UV-beständig und in echter Handarbeit hergestellt, werden sie zu zeitlosen Schmuckstücken, die in jedem Raum Akzente setzen.

Kunstbäume mit echten Stämmen

Aus der Serie Biophilic Interieur & Exterieur Design von MOOSMOOS

Kunstbaum Laubbaum

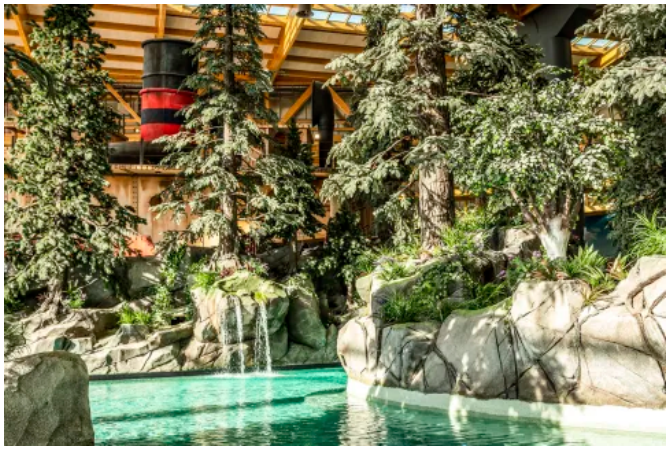

Kunstbaum Nadelbaum I (© Hans-Joerg Haas)

Grüne Revolution für Innenräume

ArtTree-Kunstbäume sind mehr als nur Dekoration – sie sind ein Statement. Mit ihrer natürlichen Ausstrahlung und echter Baumrinde am Stamm bringen sie die Natur in Räume, ohne dass ein Gärtner oder Sonnenlicht nötig ist. Durch das innovative Design kann das Blattwerk saisonal ausgetauscht werden: frische Blüten im Sommer, zarte Herbsttöne oder beschneite Äste im Winter.

Kunstbaum "im Sommer" I (© Marco Flade)

Kunstbaum "im Winter" I (© Marco Flade)

Eigenschaften der ArtTree-Kunstbäume

- 100% wartungsfrei - keine Bewässerung und zusätzliche Pflege notwendig
- Absorbiert Schall für eine optimale Raumakustik
- 100% Brandschutz - Bäume haben spezielle Brandschutzzertifizierung gemäß DIN EN 13501
- UV-Beständigkeit für Langlebigkeit
- Insektenresistent

Kunstbäume mit echten Stämmen

Aus der Serie Biophilic Interieur & Exterieur Design von MOOSMOOS

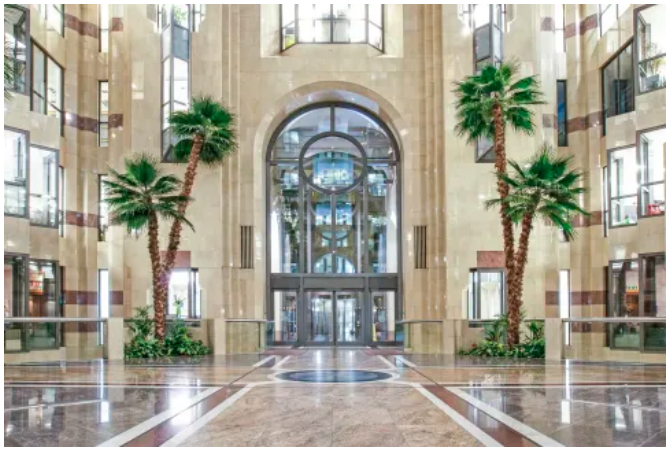

Kunstbaum Palmen

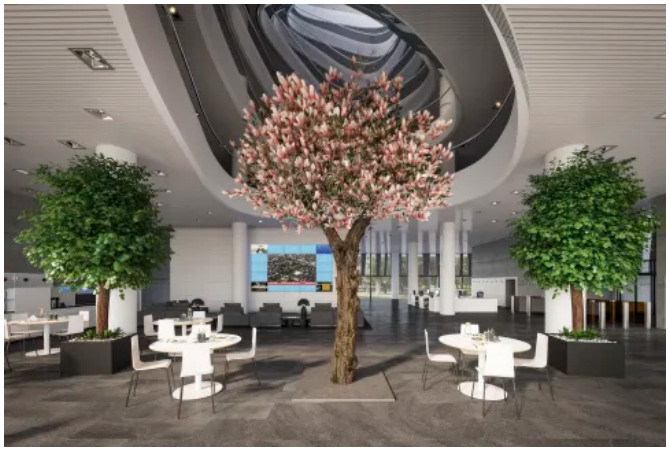

Kunstbaum Special

MOOSMOOS

Mittelweg 6
02736 Oppach
Deutschland

Tel. +49 35872 35921-0
anfrage@moosmoos.de, moosmoos.de

Absender

Datum:

☐ Per Fax ☐ Per Brief ☐ Für meine Notizen

☐ **Bitte nehmen Sie mit mir Kontakt auf und vereinbaren Sie einen Termin mit mir.**

☐ **Bitte übersenden Sie mir für Ihre Produkte das aktuelle Katalogmaterial.**

☐ **Bitte übersenden Sie mir für Ihre Produkte ausführliche Planungsunterlagen.**

Anfrage zur Produktserie „Biophilic Interieur & Exterieur Design"

Mitteilung: