Vielseitige Treppenmodelle

Von Treppenmeister

Treppenmeister GmbH
Emminger Str. 38
71131 Jettingen
Deutschland

Tel.: +49 7452 8860
Fax: +49 7452 886200

prospektversand@treppenmeister.com
www.treppenmeister.com

Treppenmeister bietet Treppenmodelle, die mithilfe verschiedener Materialien, Formen und Konstruktionen eine Vielzahl von Kombinationsmöglichkeiten bieten und dadurch die Gestaltung ganz persönlicher Treppenträume erlauben.

Die Treppen lassen sich aus mit einem Materialmix aus Holz, Glas und Stahl charakteristisch und individuell gestalten.

Treppen mit grünem Fußabdruck

Treppenmeister Treppen werden regional produziert, die Transportwege sind kurz. Das versteht Treppenmeister auch als einen Beitrag zum Klimaschutz. Die Treppenmeister Partnergemeinschaft ist als klimaneutrales Unternehmen zertifiziert und strebt an, bis 2030 auch auf den Kauf von Klimazertifikaten ganz verzichten zu können.

Kragarmtreppen

Aus der Serie Vielseitige Treppenmodelle von Treppenmeister

Bei der Kragarmtrepe bestimmen ausschließlich Form und Holzart die Wirkung.

Kragarmtreppen EGO und EGO Zero

Geometrische Formgebung vereint sich mit maschineller Präzision. Sorgfältig verarbeitete Massivhölzer sorgen für ausdruckstarke Stufen. EGO folgt dem Trend zur Nüchternheit. Die Reduzierung der Einrichtung aufs Wesentliche eröffnet neue Freiräume für entspanntes Wohnen.

Mögliche Stufenvarianten

- Vollquerschnitt
- Voutenförmiger Querschnitt
- Aufgesetzte Stufe

Kragarmtreppen

Aus der Serie Vielseitige Treppenmodelle von Treppenmeister

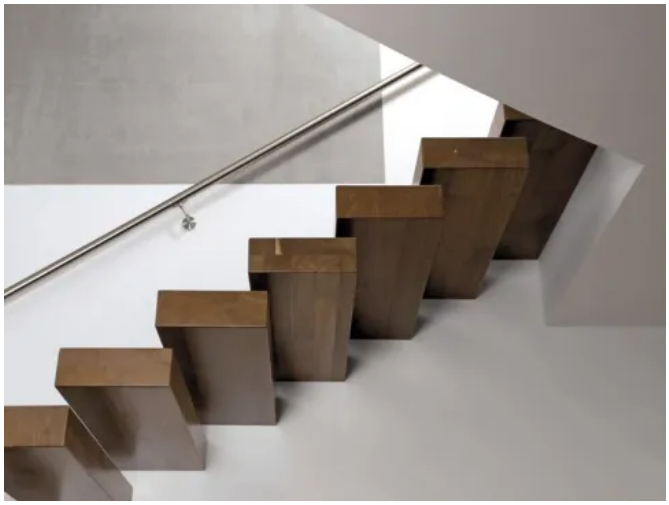

5147g, Stufen im Vollquerschnitt mit Wandhandlauf

Kragstufentreppe mit Wandhandlauf Treppenmeister Ego 749a

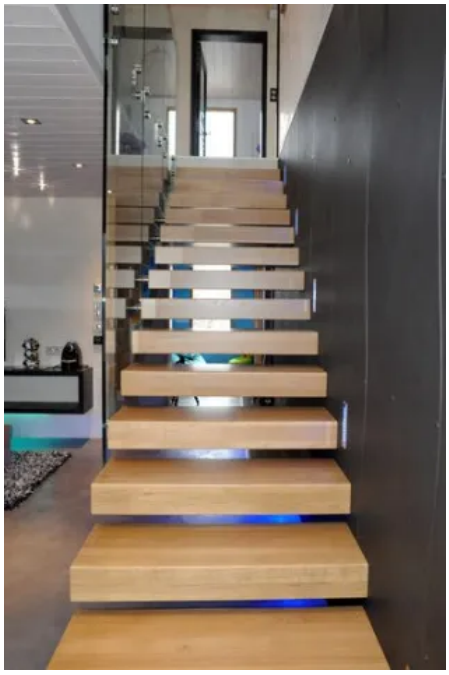

5081, Stufen im Vollquerschnitt mit Glaswand

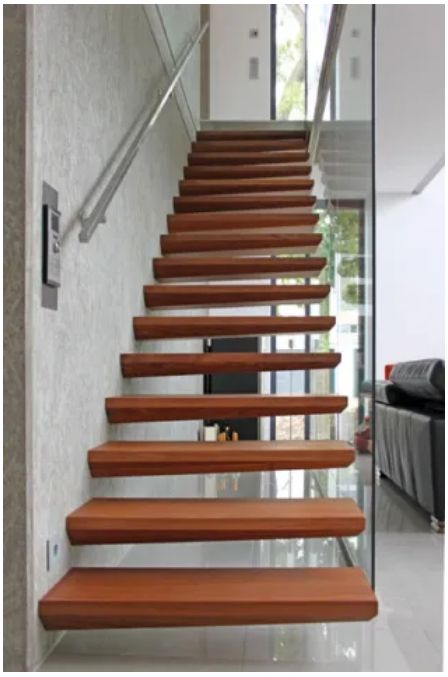

5057i, Stufen im voutenförmiger Querschnitt

647a, grau lackierte Stufen

Kragarmtreppen

Aus der Serie Vielseitige Treppenmodelle von Treppenmeister

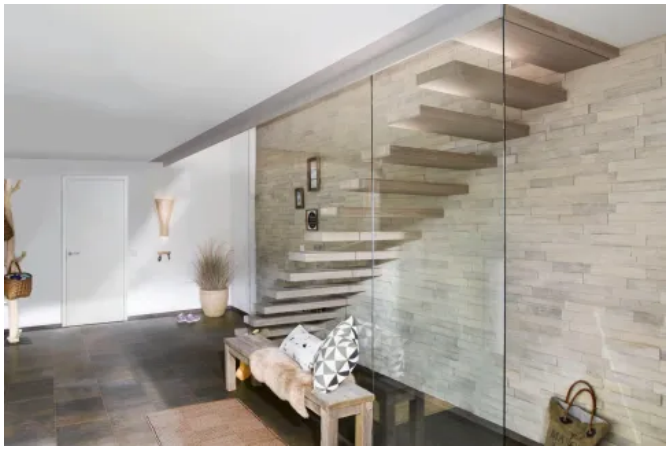

Kragarmtreppe mit Kragstufen aus Holz und Glaswand 686w

Kragstufentreppe Massivholz mit Wandhandlauf Ego 725

Allgemeine Informationen zu Treppen im Treppenlexikon.

Treppen mit grünem Fußabdruck

Treppenmeister Treppen werden regional produziert, die Transportwege sind kurz. Das versteht das Unternehmen auch als einen Beitrag zum Klimaschutz. Die Treppenmeister Partnergemeinschaft ist als klimaneutrales Unternehmen zertifiziert und strebt an, bis 2030 auch auf den Kauf von Klimazertifikaten ganz verzichten zu können.

Treppenmeister GmbH

Emminger Str. 38
71131 Jettingen
Deutschland

Tel. +49 7452 8860, Fax +49 7452 886200
prospektversand@treppenmeister.com, www.treppenmeister.com

Absender

Datum:

☐ Per Fax ☐ Per Brief ☐ Für meine Notizen

☐ **Bitte nehmen Sie mit mir Kontakt auf und vereinbaren Sie einen Termin mit mir.**

☐ **Bitte übersenden Sie mir für Ihre Produkte das aktuelle Katalogmaterial.**

☐ **Bitte übersenden Sie mir für Ihre Produkte ausführliche Planungsunterlagen.**

Anfrage zur Produktserie „Vielseitige Treppenmodelle"

Mitteilung: