Brandschutzelemente

Von Holzbau Schmid

© Thomas Moeller

Holzbau Schmid GmbH & Co. KG
Ziegelhau 1-4
73099 Adelberg
Deutschland

Tel.: +49 7166 5777
Fax: +49 7166 5719

info@hoba.de
www.hoba.de

HOBA- Brandschutzelemente werden maßgeschneidert auf Basis der Kundenanforderungen und Wünsche hergestellt.
Das Programm umfasst Brandschutz- und Rauchschutz-Verglasungen F30 und F90, Brandschutztüren T30/T60/T90 und Ganzglas-Rauchschutztüren RS.

HOBA Brandschutzverglasungen bis F90

Aus der Serie Brandschutzelemente von Holzbau Schmid

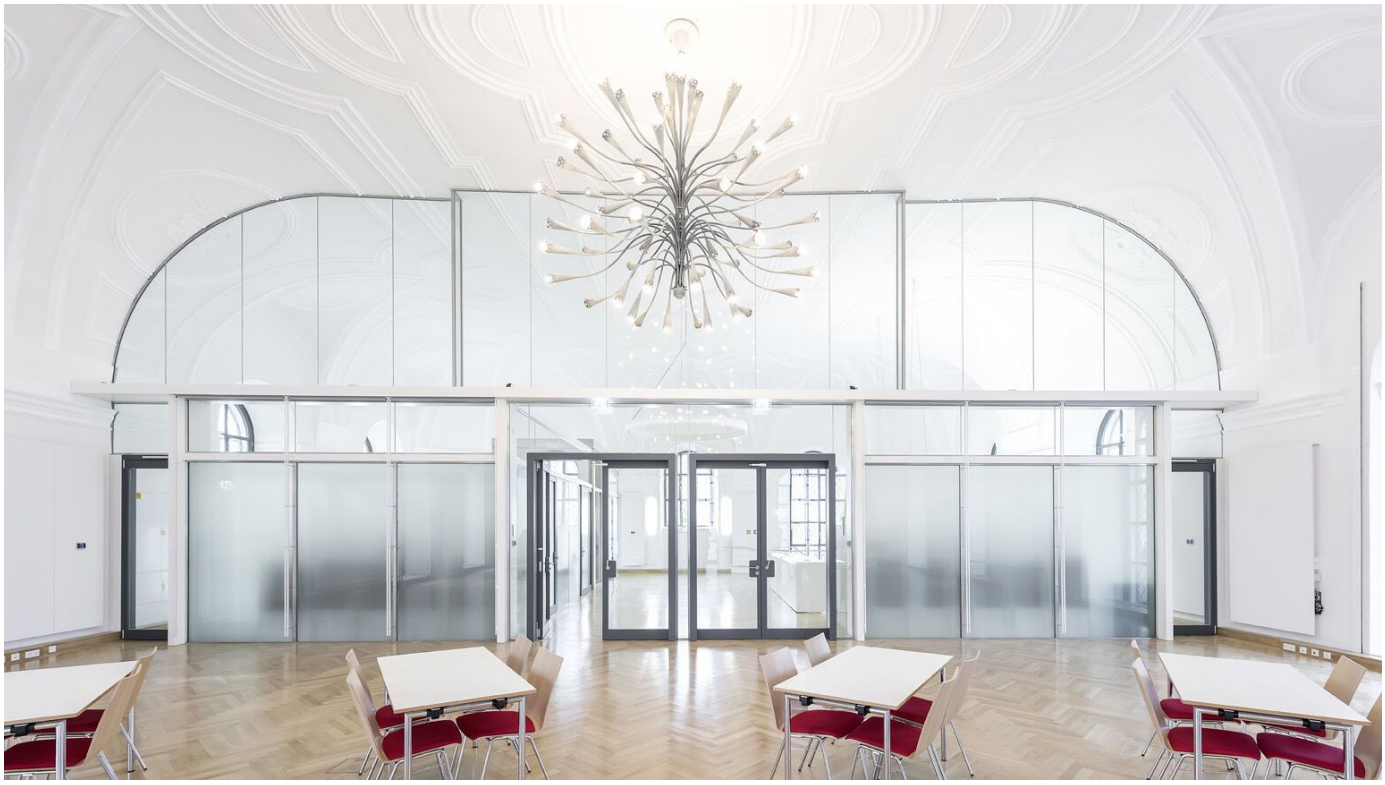

© Thomas Moeller

HOBA fertigt maßgeschneiderte Brandschutzelemente für Wand-, Boden- und Decken-Verglasungen im Innen- und Außenbereich bis zur Feuerwiderstandsklasse F90. Es Können klassische Pfosten-Riegel-Verglasungen, Verglasungen mit Silikonfugen für maximale Transparenz, Schräg- und Horizontalverglasungen, bewegliche selbstschließende Systeme und Sonderausführungen auf Basis der Kundenanforderungen und Wünsche realisiert werden.

Übersicht

HOBA Systeme für den Einsatz im Innenbereich

- Pfosten-Riegel-Verglasungen F30
- Pfosten-Riegel-Verglasungen F90
- Pfosten-Riegel-Verglasungen G30
- Silikonfugenverglasung F30
- Silikonfugenverglasung mit frei eingebauten Türen F30
- Silikonfugenverglasung F60
- Silikonfugenverglasung F90
- Bewegliche selbstschließende Brandschutzverglasung F30
- Bewegliche selbstschließende Brandschutzverglasung F90
- Schräg-/ Horizontalverglasung F30

HOBA Systeme für den Einsatz im Außenbereich

- Pfosten-Riegel-Verglasungen F30
- Pfosten-Riegel-Verglasungen F90
- Bewegliche selbstschließende Brandschutzverglasung EI30 bis EI90 zertifiziert nach neuesten Europäischen Normen
- Einflüglige, verglaste oder Vollblatt-Außentüren EI30 bis EI 90 zertifiziert nach neuesten Europäischen Normen

HOBA Brandschutzverglasungen bis F90

Aus der Serie Brandschutzelemente von Holzbau Schmid

- Schräg- oder Horizontalverglasung F30

Zusatzeigenschaften

Systemabhängig:

- Schallschutz bis 37 dB
- Einbruchschutz bis Widerstandsklasse RC3
- Beschusshemmung bis Widerstandsklasse FB4NS DIN EN 1522
- Wärmedämmung, U-Wert bis 1,1 W/(m^2K)
- Schlagregendichtheit bis Klasse 6A
- Widerstand gegen Windlast bis Klasse 4

Höhere Anforderungen oder zusätzliche Eigenschaften sind nach Rücksprache mit dem HOBA-Service möglich.

Informationen und weitere Anwendungsbeispiele zu HOBA Brandschutz-Türen, Brandschutz-Fenster, Ganzglas-Rauchschutz-Türen

Anwendungsbeispiele

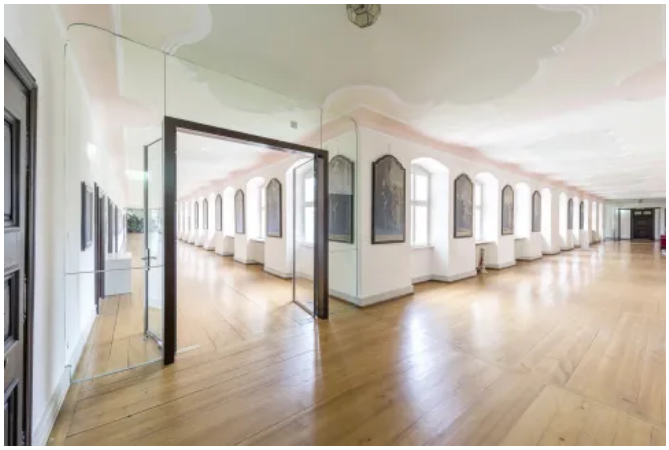

Brandschutzverglasung F30/T30 im denkmalgeschützten Gebäude

Brandschutzverglasung mit rahmenlosem Wand-/Deckenanschluss

Treppeneinhausung mit Brandschutzverglasung F30/T30

Horizontalverglasung F90

HOBA Brandschutzverglasungen bis F90

Aus der Serie Brandschutzelemente von Holzbau Schmid

Brandschutzverglasung F30 mit absturzsichernder Funktion nach TRAV

Feuerbeständige Innen-Verglasung

Horizontalverglasung F30

Feuerbeständige Außenverglasung

Feuerbeständiger Ganzglas-Flurabschluss

Holzbau Schmid GmbH & Co. KG

Ziegelhau 1-4
73099 Adelberg
Deutschland

Tel. +49 7166 5777, Fax +49 7166 5719
info@hoba.de, www.hoba.de

Absender

Datum:

☐ Per Fax ☐ Per Brief ☐ Für meine Notizen

☐ **Bitte nehmen Sie mit mir Kontakt auf und vereinbaren Sie einen Termin mit mir.**

☐ **Bitte übersenden Sie mir für Ihre Produkte das aktuelle Katalogmaterial.**

☐ **Bitte übersenden Sie mir für Ihre Produkte ausführliche Planungsunterlagen.**

Anfrage zur Produktserie „Brandschutzelemente"

Mitteilung: