Sanitär-Ausstattungen für barrierefreie, öffentliche und private Bäder | HEWI

Von HEWI Heinrich Wilke

HEWI Heinrich Wilke GmbH
Prof.-Bier-Str. 1-5
34454 Bad Arolsen
Deutschland

Tel.: +49 5691 82-0
Fax: +49 5691 82-319

contact@hewi.de
www.hewi.de

Sanitär-Ausstattungen umfassen Accessoires, Halte- und Stützsysteme, Waschtisch- und WC-Lösungen für funktionale, barrierefreie und gestalterisch abgestimmte Sanitärbereiche. Das Portfolio von HEWI unterstützt die Planung von Wohnbädern, Hotel- und Gesundheitsbauten sowie stark frequentierten öffentlichen Sanitärräumen – von der Basisausstattung bis zur nutzungsorientierten Anpassung.

Lösungen für die Ausstattung von Sanitärbereichen

- Barrierefreie Accessoires, Halte- und Stützsysteme
- Sanitär-Accessoires für Waschtisch, WC und Dusche
- Ausstattung für öffentliche und halböffentliche Sanitärräume
- Lösungen für Pflege-, Klinik- und Reha-Bereiche
- Höhenverstellbare Module für Waschtisch und WC
- Durchgängige Ausstattungsserien für designorientierte Bäder

HEWI Serie 477/801 - Sanitär-Accessoires im klassischen und modernem Design

Aus der Serie Sanitär-Ausstattungen für barrierefreie, öffentliche und private Bäder | HEWI von HEWI Heinrich Wilke

Die Serie 477/801 ist eine bewährte Lösung für alle barrierefreien Sanitärbereiche. Sie kombiniert funktionales Design mit hoher Stabilität und langlebigen Materialien. Neue Farbkombinationen ermöglichen sowohl dezente Integration als auch kontrastreiche Gestaltung zur besseren Orientierung.

Barrierefreie Ausstattung – Serie 477/801

Etablierte Lösungen

Die Serie 477/801 von HEWI gehört zu den etablierten Lösungen für barrierefreie Sanitärausstattung und zählt zu den bekannten Design-Klassikern. Sie wird seit Jahrzehnten eingesetzt und erfüllt die Anforderungen an Funktionalität, Langlebigkeit und Sicherheit.

HEWI Serie 477/801 - Sanitär-Accessoires im klassischen und modernem Design

Aus der Serie Sanitär-Ausstattungen für barrierefreie, öffentliche und private Bäder | HEWI von HEWI Heinrich Wilke

Dusche - Serie 477/801

Interieur schwarze Spender - Serie 477/801

Material und Haptik

Die Produkte bestehen aus durchgefärbtem Polyamid mit integriertem Stahlkern. Dies gewährleistet eine angenehme Haptik, hohe Stabilität und Beständigkeit gegenüber Reinigungs- und Desinfektionsmitteln. Der Rundrohrquerschnitt ist ergonomisch an die Hand angepasst.

Gestaltungsoptionen

Die Serie ist in allen HEWI-Farben sowie in drei kontrastreichen Farbkombinationen erhältlich. Dadurch lässt sich die Ausstattung entweder dezent in das Raumkonzept integrieren oder bewusst kontrastreich gestalten, um die Orientierung zu erleichtern.

Flexibilität und Anpassung

Das Sortiment umfasst Dusch- und Wannenhandläufe, Winkelgriffe, Brausehalterstangen, Duschvorhangstangen und Vorhänge. Ausgewählte Produkte können individuell auf Maß gefertigt werden – von Einzelstücken bis zur Serienproduktion.

Stabilität und Dauergebrauch

Der Stahlkern sorgt für hohe Belastbarkeit. Umfangreiche Prüfungen bestätigen die Eignung für den langfristigen Einsatz, auch in stark frequentierten Bereichen.

Spender – Serie 477/801

Die Spender der Serie 477/801 verbinden funktionales Design mit hoher Alltagstauglichkeit. Sie sind benutzerfreundlich und durch den modularen Aufbau flexibel kombinierbar sowie bei Bedarf erweiterbar.

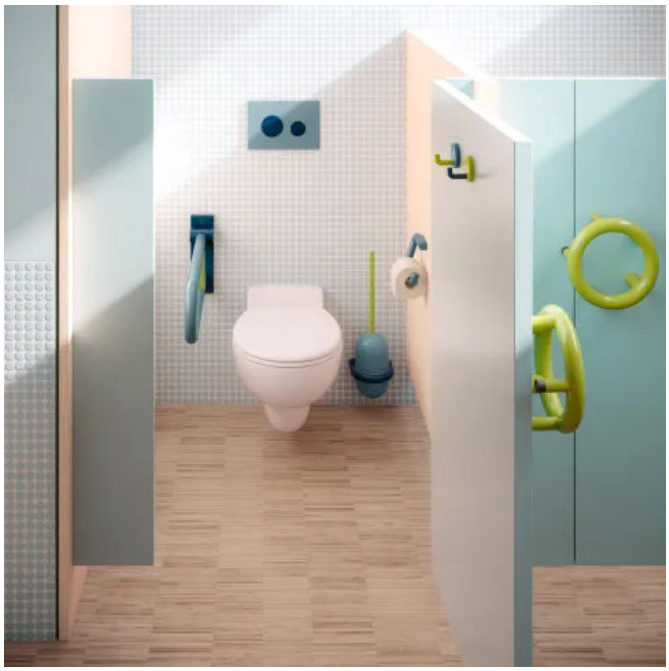

Iconic-Kids-Teilinterieur-WC- Serie 477/801

Eigenschaften

- Hohe Sortimentstiefe ermöglicht passgenaue Lösungen

HEWI Serie 477/801 - Sanitär-Accessoires im klassischen und modernem Design

Aus der Serie Sanitär-Ausstattungen für barrierefreie, öffentliche und private Bäder | HEWI von HEWI Heinrich Wilke

- Für Bereiche mit höchsten Hygieneanforderungen ist Serie 477/801 mit antimikrobieller Oberfläche erhältlich.

Design-Klassiker mit Anpassung an aktuelle Trends

Die Serie 477/801 gilt seit über 50 Jahren als echter Design-Klassiker im Bereich barrierefreier Sanitärausstattung. Ursprünglich aus dem ikonischen Rundrohrdesign des Türdrückers S 111 entwickelt, steht sie für zeitlose Ästhetik, Funktionalität und Qualität „Made in Germany“. Um den Klassiker an aktuelle Trends anzupassen, hat HEWI die Serie 2022 neu interpretiert und mit frischen Farbkonzepten sowie modernen Oberflächen ausgestattet.

Farbkombinationen ICONIC

Farbe spielt eine zentrale Rolle bei der Weiterentwicklung der Serie. Inspiriert vom Memphis-Stil der 1980er-Jahre setzt HEWI auf auffällige, emotionale Farbkombinationen, die Kreativität und Vitalität fördern. Die breite Palette von hochglänzenden Farben sowie mattierte Varianten eröffnet neue Gestaltungsmöglichkeiten und verleiht den Produkten einen individuellen Charakter. Für Kindergärten und Gesundheitsbauten wurden spezielle Farbkombinationen entwickelt, die eine freundliche und heilende Atmosphäre schaffen.

Design-Ikone mit Zukunft

Die Serie 477/801 bleibt ihrem ikonischen Charakter treu, wirkt jedoch durch gezielte Modifikationen jung und innovativ. Exklusive Kooperationen, wie mit dem MoMA Design Store in New York, unterstreichen die internationale Designrelevanz der Produkte. Mit der Kombination aus klassischem Design und trendbewusster Farbgestaltung gelingt HEWI die Balance zwischen Tradition und Moderne – und macht die Serie weiterhin zu einem Must-have für anspruchsvolle Architektur.

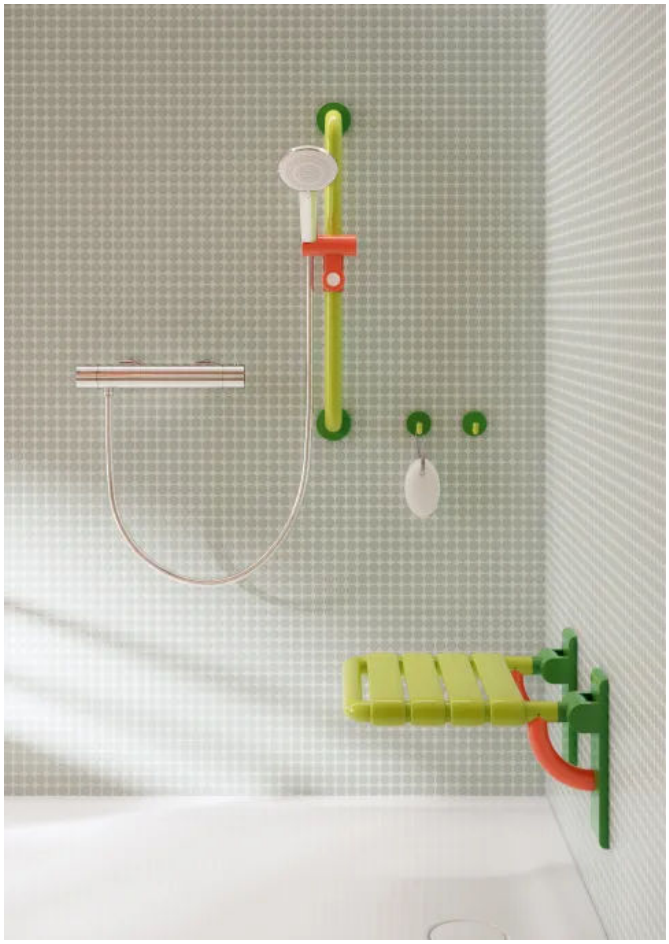

Für Kindergärten und Kinderkliniken sorgen harmonische Farbkombinationen für eine liebevoll gestaltete Umgebung.

Edition matt – Wohnliche Alternative

Die Serie 477/801 ist auch in der Edition matt erhältlich. Diese Ausführung bietet eine wohnliche Gestaltung für Sanitärräume in Krankenhäusern und Pflegeeinrichtungen.

Die Oberfläche wird durch ein spezielles Veredelungsverfahren matt ausgeführt und ist in Weiß- und Grautönen verfügbar. Das Sortiment umfasst Sanitär-Accessoires, Komfortprodukte, barrierefreie Elemente sowie Türdrücker und ermöglicht eine durchgängige Ausstattung.

Serie 477/801 in der Edition matt

HEWI Serie 477/801 - Sanitär-Accessoires im klassischen und modernem Design

Aus der Serie Sanitär-Ausstattungen für barrierefreie, öffentliche und private Bäder | HEWI von HEWI Heinrich Wilke

Klappsitz- Serie 477/801

Stützklappgriff - Serie 477/801

Stützklappgriffe - Serie 477/801

Bürstengarnitur - Serie 477/801

Winkelgriff - Serie 477/801

HEWI Serie 477/801 - Sanitär-Accessoires im klassischen und modernem Design

Aus der Serie Sanitär-Ausstattungen für barrierefreie, öffentliche und private Bäder | HEWI von HEWI Heinrich Wilke

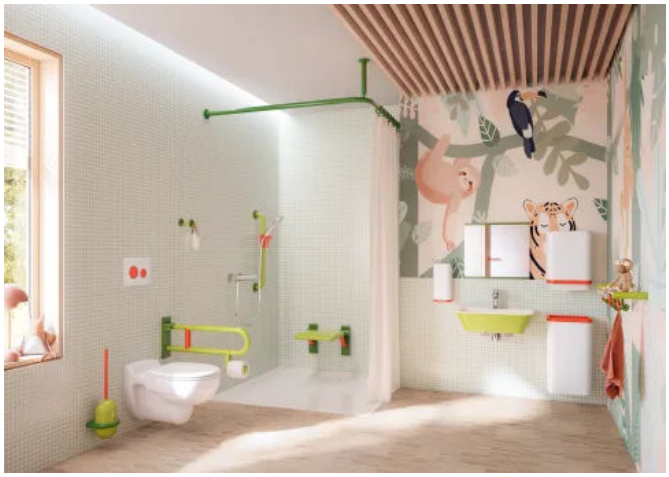

Kids Interieur - Serie 477/801

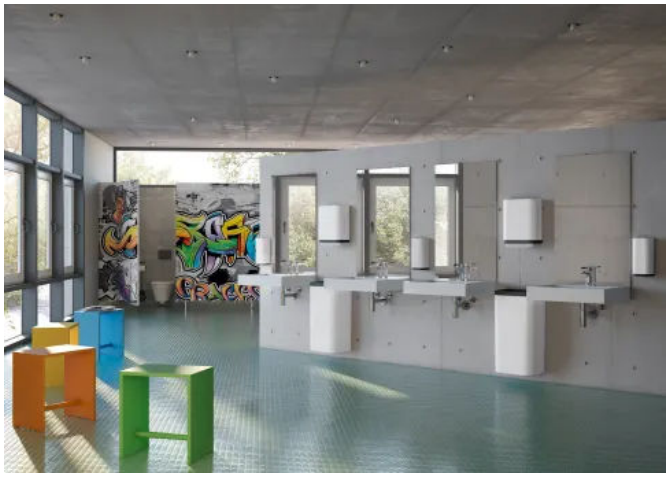

Kids Interieur - Serie 477/801

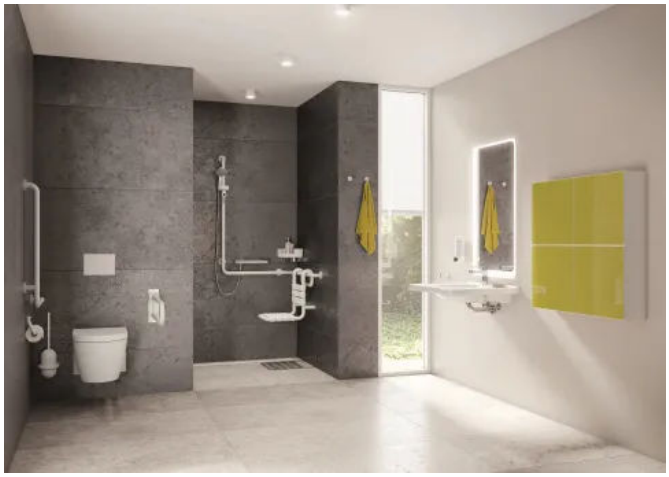

Matt Interieur - Serie 477/801

Interieur - Serie 477/801