Flexible Raumsysteme, Trennwandsysteme

Von Goldbach Kirchner raumconcepte

Goldbach Kirchner raumconcepte GmbH
Am Sportplatz 7
63826 Geiselbach
Deutschland

Tel.: +49 6024 67560
Fax: +49 6024 675624

info@goldbachkirchner.de
www.goldbachkirchner.de

Die Trennwandsysteme von Goldbach Kirchner ermöglichen flexible und wirtschaftliche Raumkonzepte für Bürogebäude, Bildungsbauten, Gesundheitsimmobilien und öffentliche Gebäude. Die modularen Systeme lassen sich ohne Materialverlust demontieren, versetzen und an neue Nutzungsanforderungen anpassen. Unterschiedliche Verglasungs-, Schallschutz- und Brandschutzlösungen bieten maximale Planungsfreiheit bei gleichzeitig hoher architektonischer Qualität.

Produkte

- Trennwand T10: Vollwandsystem in geschlossener Bauweise
- Trennwand T34: Zweischeiben-Verglasung, frontbündig
- Trennwand T35: Zweischeiben-Verglasung, frontbündig
- Trennwand T36: Zweischeiben-Verglasung, frontbündig, mit Brandschutzscheibe mittig
- Trennwand T42/T43: Einscheiben-Verglasung, mittig liegend
- Trennwand T46: Brandschutz, Einscheiben-Verglasung, mittig liegend
- Trennwand T50: Ganzglaswand rahmenlos, Einscheiben-Verglasung
- Trennwand T55: Ganzglaswand rahmenlos, Zweischeiben-Verglasung
- Trennwand T65: Zweischeiben-Verglasung, fächenbündig verklebt

Trennwand-Systeme

Aus der Serie Flexible Raumsysteme, Trennwandsysteme von Goldbach Kirchner raumconcepte

Vielseitige Trennwandsysteme, wie Ganzglaswand in Ein- oder Zweischeibenverglasung, Einscheiben-Verglasung: mittig liegend; Zweischeiben-Verglasung: frontbündig oder flächenbündig verklebt, Vollwandsystem, Brandschutzwand, absturzsichernde Glastrennwand. Die Systeme sind geeignet für maßgeschneiderte Raumkonzepte für Wohn- und Gewerbeimmobilien, Büros und öffentliche Gebäude. Dabei sind sämtliche Systemkomponenten kombinierbar und bei Nutzungsänderung umsetzbar.

Wandsysteme

T34 NATURE Glas-Systemtrennwand

T34 NATURE Glas-Systemtrennwand

T34 NATURE Glas-Systemtrennwand

Trennwand-Systeme

Aus der Serie Flexible Raumsysteme, Trennwandsysteme von Goldbach Kirchner raumconcepte

Zweischeiben-Verglasung, frontbündig, mit Vollholzrahmen

Das Trennwandsystem T34 NATURE besteht aus Massivholzprofilen mit einer Ansichtsbreite von 34 mm und ist als Zweischeibenverglasung ausgeführt. Das System ist rasterunabhängig planbar und kann in unterschiedlichen Raumhöhen umgesetzt werden. Verschiedene Glasarten sowie auswählbare Oberflächen ermöglichen eine anwendungsbezogene Gestaltung.
Das System ist kompatibel mit weiteren Trennwandsystemen von Goldbach Kirchner. Es stehen unterschiedliche Zargen- und Türvarianten zur Verfügung. Die Konstruktion ist auf Demontierbarkeit, Wiederverwendung und eine sortenreine Trennung der Materialien ausgelegt. Der Einsatz ist im Kontext von DGNB- und LEED-Zertifizierungen sowie zirkulären Baukonzepten möglich.

T34 NATURE Glas-Systemtrennwand

T34 NATURE Glas-Systemtrennwand

Technische Merkmale:

- Trennwandsystem mit Zweischeibenverglasung
- Vollholzrahmen
- Schalldämmwerte bis 51 dB Rw,p
- Wandstärke 100 mm
- Glasstärken bis 10 mm einsetzbar

Produktdatenblatt: T34 NATURE

Umweltdeklaration EPD:

T34/T35 double glazed partition wall system

T34 NATURE Glas-Systemtrennwand

T34 NATURE Glas-Systemtrennwand

T34 NATURE Glas-Systemtrennwand

Trennwand-Systeme

Aus der Serie Flexible Raumsysteme, Trennwandsysteme von Goldbach Kirchner raumconcepte

Trennwand T55 – Ganzglaswand rahmenlos

Trennwand T55 – Ganzglaswand rahmenlos

Trennwand T55 – Ganzglaswand rahmenlos

Glas-Systemtrennwand T55 – Ganzglaswand, Zweischeiben-Verglasung
Flexibles rahmenloses Ganzglas-Trennwandsystem mit Zweischeiben-Verglasung ohne vertikale Profile. Endlosverglasung ohne vertikale Pfosten und feste Breitenrasterung, für alle Raumhöhen anpassbar. Individuelle Gestaltung mit unterschiedlichen Gläsern und Sonderoberflächen. Die Elemente sind schnell zu montieren und umzubauen.

Die Glastrennwand T55 lässt sich mit allen Trennwandsystemen von Goldbach Kirchner kombinieren.

Die Ganzglaswand T55 ist ausschließlich von Boden- und Deckenprofilen gefasst. Durch die Zweischeiben-Verglasung lassen sich innenliegende Jalousien zur temporären Regulierung der Durchsicht integrieren.

T55 Glas-Systemtrennwand

Trennwand-Systeme

Aus der Serie Flexible Raumsysteme, Trennwandsysteme von Goldbach Kirchner raumconcepte

Eigenschaften

- Trennwandsystem mit Zweischeiben-Verglasung, rahmenlos
- Wandstärke 100 mm
- Raumhöhen bis 3,25 m
- Hohe Schalldämmwerte bis Rw,p = 48 dB
- Einsatz von schaltbaren Gläsern
- Sortenreines Recycling möglich

Weitere Produktinformationen: Trennwand T55

Umweltdeklaration EPD:

T55 all-glass partition wall system with double-glazing

Trennwand T55 – Ganzglaswand rahmenlos

Ganzglas-Schiebetüren mit integriertem Schallschutz

Passend zur Transparenz seiner Glas-Systemtrennwände bietet der Hersteller Goldbach Kirchner das innovative Ganzglas-Schiebetürsystem mit erhöhtem Schallschutz an. Das exklusive System erreicht Schalldämmwerte bis 37 dB, bis Schallschutzklasse 2.

Broschüre: Ganzglas-Schiebetüren

Ganzglas-Schiebetüren mit integriertem Schallschutz bis 37 dB

Trennwand-Systeme

Aus der Serie Flexible Raumsysteme, Trennwandsysteme von Goldbach Kirchner raumconcepte

Trennwand T10 - Vollwandsystem

Trennwand T10

Trennwand T10

Trennwand T10 – Vollwandsystem in geschlossener Bauweise
Echte Raumabtrennung für diskretes Arbeiten in behaglichem Ambiente.
Das geschlossene Trennwandsystem T10 ist kombinierbar mit allen Goldbach Kirchner Systemkomponenten. Die beidseitig vollverschalte Systemtrennwand ist raumabschließend, nichttragend und organisierbar einzusetzen.

Eigenschaften

- Wandstärke 100 mm
- Brandschutz F30/EI30
- Schallschutzwerte 44 - 51 dB
- Individuelles Design in Dekor-, Furnier-, Lack-, Textil- und Sonderoberflächen möglich

Weitere Produktinformationen: Trennwand T10

Umweltdeklaration EPD:
T10 solid partition wall system

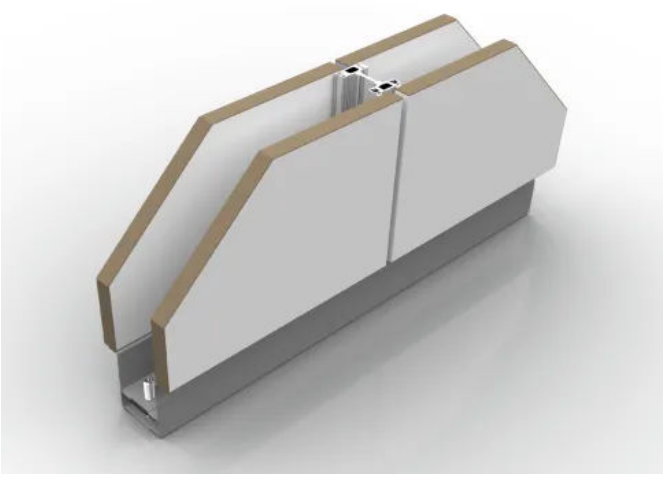

T10 Vollwand-System

Trennwand-Systeme

Aus der Serie Flexible Raumsysteme, Trennwandsysteme von Goldbach Kirchner raumconcepte

Trennwand T34 - Zweischeiben-Verglasung, frontbündig

Trennwand T34

Trennwand T34

Trennwand T34 - Zweischeiben-Verglasung, frontbündig

Die hochwertige Wandbauweise mit Zweischeiben-Verglasung ist für den dynamischen Einsatz und schnellen Umbau entwickelt. Raumabschließende, nichtragende, organisierbare System-Trennwand mit Zweischeibenverglasung. Aluminiumrand 34 mm, gleich der schmalen Türzarge.

Das geschlossenes System mit jederzeit revisionierbaren Rahmen lässt sich individuell mit unterschiedlichen Gläsern und Sonderoberflächen gestalten. Die Elemente sind schnell zu montieren und umzubauen. Das komplette Versetzen von Trennwänden ist ohne Materialverlust möglich.

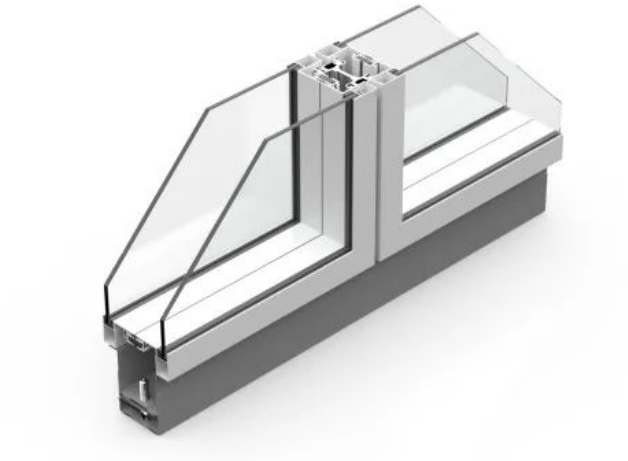

T34 Glas-Systemtrennwand

Trennwand-Systeme

Aus der Serie Flexible Raumsysteme, Trennwandsysteme von Goldbach Kirchner raumconcepte

Eigenschaften

- Trennwandsystem mit Zweischeiben-Verglasung, frontbündig
- Stahl-Skelettbauweise
- Wandstärke 100 mm
- Vollwand-, Glas- und Türelemente durchgängig kombinierbar
- Vertikal organisierbar, Mediensockel integrierbar
- Flexibel an künftige Raumanforderungen anpassbar, schnelle De- und Remontage, auch im laufenden Betrieb

Weitere Produktinformationen: Trennwand T34 ; Trennwand T34 EI30

Umweltdeklaration EPD:

T34/T35 double glazed partition wall system

T34/T36/T46 fire rated glass partition wall system

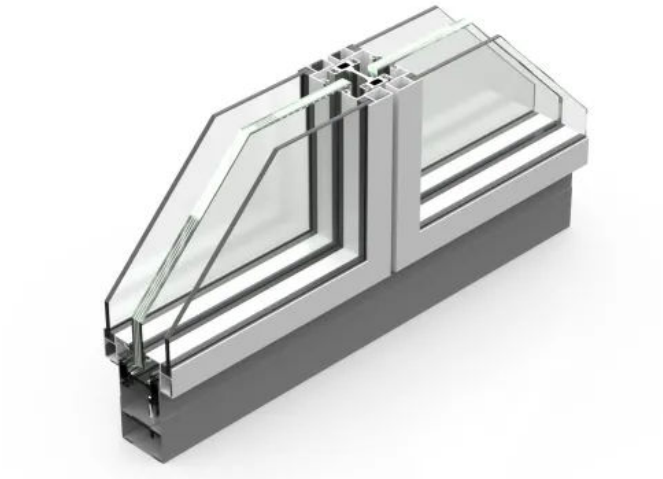

T34 EI30 Glas-Systemtrennwand

Trennwand T35 - Zweischeiben-Verglasung, frontbündig

Trennwand T35

Trennwand T35

Trennwand-Systeme

Aus der Serie Flexible Raumsysteme, Trennwandsysteme von Goldbach Kirchner raumconcepte

Trennwand T35

Filigrane Leichtigkeit und Weite, mit der Option auf volle Diskretion.
Das Trennwandsystem T35 bietet Räumen mit feststehender Verglasung eine transparent, offene Atmosphäre.
Das System mit Zweischeibenverglasung hat schmale Rahmen, ist vertikal organisierbar und bietet bei Bedarf Sichtschutz durch die Integration innenliegender Jalousien.
Diese Trennwand ist auch als absturzsichernde Variante und als Brandschutzwand lieferbar.

Trennwand T35 — Verbaut im Futurium, Berlin — © Richter Musikowski

Eigenschaften

- Trennwandsystem mit Zweischeiben-Verglasung
- Wandstärke 100 mm
- Absturzsichernde Verglasung nach TRAV möglich
- Brandschutz
- Rauchschutz
- Schalldämmung bis Rw,p = 51 dB
- Sonderausführungen mit elektrisch schaltbaren Gläsern, blickdichten Glasscheiben, innenliegenden Jalousien möglich

Weitere Produktinformationen: Trennwand T35

T35 Glas-Systemtrennwand

Umweltdeklaration EPD:

T34/T35 double glazed partition wall system

Trennwand T36 EI 30 - Dreischeiben-Verglasung, frontbündig

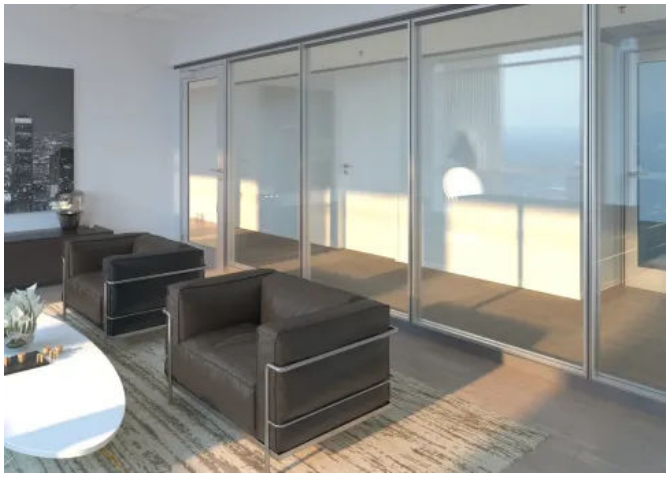

Trennwand T36 EI 30 – frontbündige Dreischeiben-Verglasung

Trennwand T36 EI 30

Trennwand-Systeme

Aus der Serie Flexible Raumsysteme, Trennwandsysteme von Goldbach Kirchner raumconcepte

Trennwand T36 EI 30

Dreischeiben-Verglasung, frontbündig

Die Trennwand T36 ist optisch die Ergänzung zu T35 im Brandschutzbereich, lässt sich aber auch mit allen anderen Systemen kombinieren.
Das flexibles Trennwandsystem T36 erweitert die T35 durch eine mittig angebrachte Brandschutzverglasung. Geprüft in F30 / EI30 ohne feste Breitenrasterung, für alle Raumhöhen anpassbar.
Beide Systeme können ohne optische Abweichung kombiniert werden und bilden ein transparentes Brandschutzkonzept.

Weitere Informationen: Trennwand T36 EI 30

Umweltdeklaration EPD:

T34/T36/T46 fire rated glass partition wall system

T36 EI30 Glas-Systemtrennwand

Trennwand T42/T43 - Einscheibenverglasung

Trennwand T42/T43

Trennwand T42/T43

Trennwand T42/T43 - Einscheibenverglasung, mittig liegend

Der einfache Weg für großzügige Raumkonzepte.
Die raumabschließende, nichttragende und organisierbare Trennwand T42 ist ausgestattet mit mittiger Monoscheibenverglasung. Ausführung in Skelettbauweise im Endlossystem nach einem einheitlichen Konstruktionsprinzip.

Die Systemtrennwand T43 basiert auf dem Wandsystem T42. Um höhere Schalldämmwerte zu erreichen, ist die T43 mit Isolierverglasung ausgestattet.

Weitere Produktinformationen: Trennwand T42, Trennwand T43

Umweltdeklaration EPD:

T42/T43 single-glazed partition wall system

Trennwand-Systeme

Aus der Serie Flexible Raumsysteme, Trennwandsysteme von Goldbach Kirchner raumconcepte

T42 Glas-Systemtrennwand

T43 Glas-Systemtrennwand

Trennwand T46 EI30 - die Brandschutzwand

Trennwand T46 - Brandschutzverglasung

Trennwand T46 - Brandschutzverglasung

Einscheibenverglasung, Brandschutz und Absturzsicherheit bei Bedarf

Das Trennwandsystem T46 erfüllt mit EI 30/F30 Brandschutzverglasung alle Brandschutzanforderungen, auch mit Eckausbildung. Es erweitert die Systeme T42/T43.

Die brandschutztechnische Nachweisführung dieses Systems ist ein wichtiges Argument für diese Glastrennwände, speziell wenn Fluchtwege in Büroräumen, öffentlichen Gebäuden oder separaten Gastronomiezonen geplant werden.

Trennwand-Systeme

Aus der Serie Flexible Raumsysteme, Trennwandsysteme von Goldbach Kirchner raumconcepte

Eigenschaften

- Maximale Abmessung, vertikale Anordnung ohne Teilung: 3 m Höhe mit bis zu 1,50 m Breite.
- Maximale Abmessung, horizontale Anordnung ohne Teilung: 1,50 m Höhe mit bis zu 2,50 m Breite.
- Raumhöhen bis 4 m möglich, in Kombination mit T10 F30/EI30 als Oberblende bis 4,50 m.
- Goldbach Kirchner Profilständer
- innenliegende Jalousien möglich

Weitere Produktinformationen: Trennwand T46 EI30

Umweltdeklaration EPD:

T34/T36/T46 fire rated glass partition wall system

T46 EI30 Glas-Systemtrennwand

Trennwand T50 - Transparente Ganzglaswand

Trennwand T50 - Transparente Ganzglaswand

Trennwand T50 - Transparente Ganzglaswand

Trennwand-Systeme

Aus der Serie Flexible Raumsysteme, Trennwandsysteme von Goldbach Kirchner raumconcepte

Trennwand T50 - Transparente Ganzglaswand

Volle Transparenz bei akustischer Trennung bietet die ständerlose Ganzglas-Trennwand T50. Die raumhohe Einscheibenverglasung verzichtet komplett auf vertikale Profile, die Glasscheiben werden von oben und unten mit 27 mm schmalen Aluminiumprofilen fixiert.
Neben dem Einsatz in modernen Gebäuden mit transparenter Architektur eignet sich die Ganzglaswand T50 auch zur Raumteilung in sanierten oder historischen Immobilien. Fast schwerelos können so Büroeinheiten abgetrennt werden. Tragende Elemente sind auf ein Mindestmaß reduziert, die Glasflächen lassen die vorhandene Raumarchitektur wirken.

T50 Glas-Systemtrennwand

Eigenschaften

- Trennwandsystem mit Einscheibenverglasung
- Wandstärke ab 10 mm
- Rahmen 27 mm / 33 mm schmal
- Profilhöhe 40 mm
- Schallschutzwerte bis 37 dB
- Als "echte" Rundwand mit gebogenen Profilen und Gläsern lieferbar

Weitere Produktinformationen: Trennwand T50

Umweltdeklaration EPD:

T50/T50 LOFT all glass partition wall system with single glazing

© Mark Asipowicz - Trennwand T50

Trennwand T50 Loft – Trennwandsystem im Industriedesign

Trennwandsystem mit der Optik von Sprossenfenstern im Bauhaus-Design. Diese erlauben den Loft Charakter. Die variablen Sprossen haben eine Ansichtsbreite von 30 mm, die Gefachbildung ist flexibel und individuell gestaltbar. Das System T50 Loft wird mit passender Rahmentür angeboten. Die matte Oberfläche hat eine leichte Feinstruktur und ist gepulvert. Standard ist Grafitschwarz RAL 9011, andere RAL-Töne sind auf Anfrage erhältlich. Die ständerlosen Ganzglas-Trennwandsysteme T50 Loft bieten volle Transparenz bei akustischer Trennung . Die Glasscheiben werden von oben und unten mit 27 mm schmalen Aluminiumprofilen fixiert.

Trennwand T50 Loft – Trennwand-System im Industriedesign

Mit dem Retro-Style eignet sich das System T50 Loft auch zur Raumteilung in Gastronomie und Hotels. Die nichttragende innere Trennwand wird mit Aluminium U-Profilen an den Baukörper angeschlossen. Leicht und fast schwerelos können so Räume abgetrennt werden. Tragende Elemente sind auf ein Mindestmaß reduziert.

Trennwand-Systeme

Aus der Serie Flexible Raumsysteme, Trennwandsysteme von Goldbach Kirchner raumconcepte

Eigenschaften

- Industriedesign
- Trennwandsystem mit Einscheibenverglasung
- Wandstärke ab 10 mm
- Rahmen 27 mm schmal
- Profilhöhe 40 mm
- Sprossen variabel gestaltbar, 30 mm Ansichtsbreite
- Schallschutzwerte bis 37 dB
- Ohne Brandschutzanforderung

Weitere Informationen: Trennwand T50 Loft

Umweltdeklaration EPD:

T50/T50 LOFT all glass partition wall system with single glazing

Trennwand T50 Loft – Trennwand-System im Industriedesign

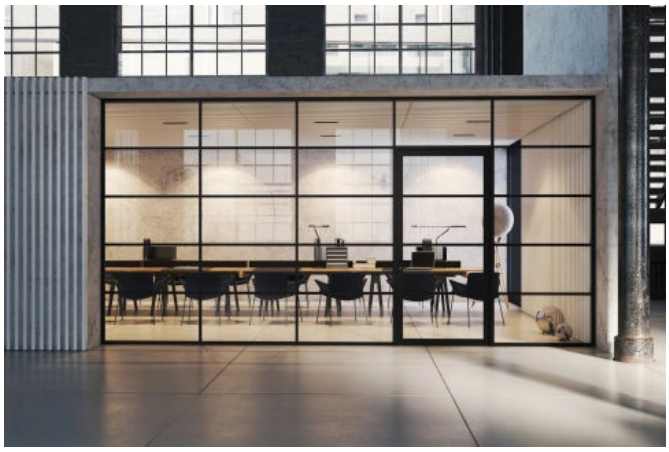

Trennwand T50 Loft – Trennwand-System im Industriedesign

T50 Loft Profil

Trennwand T65 - Zweischeiben-Verglasung, flächenbündig verklebt

Trennwand T65

Trennwand T65

Trennwand-Systeme

Aus der Serie Flexible Raumsysteme, Trennwandsysteme von Goldbach Kirchner raumconcepte

Trennwand T65 - Zweischeiben-Verglasung, flächenbündig verklebt

Die Systemtrennwand T65 mit verklebter Verglasung bietet alle Vorzüge flexibler Trennwandsysteme. Der Einsatz innenliegender Jalousien ist ebenso möglich wie die vertikale Organisierbarkeit. Das Wandsystem punktet mit flächenbündiger Verklebung im "Structural Glazing" Verfahren. Für Architekten und Planer bedeutet dies eine Erweiterung der Gestaltungsfreiheit.

Die Verklebung kann variabel in den Farben Grau und Schwarz ausgeführt werden. Standard bei den Anschlussprofilen sind die Farben Schwarz, Lichtgrau, Alusilber und Weiß. Individuelle Farbwahl ist sowohl bei Verklebung als auch Anschlussprofilen möglich. Neben der üblichen Verwendung von Glas können auch transluzente oder opake Oberflächen eingesetzt werden. Die Flexibilität des Systems wird durch die freie Viereckgestaltung abgerundet.

Eigenschaften

- Flächenbündige Glasoptik
- Verklebung ohne sichtbaren Rahmen (Structural Glazing-System)
- Goldbach Kirchner Profilständer
- Raumhöhen bis 6 m
- Wandstärke 100 mm
- Hohe Schallschutzwerte

Weitere Produktinformationen: Trennwand T65

Umweltdeklaration EPD:

T65 double-glazed partition wall system

T65 Glas-Systemtrennwand

Technische Übersicht

Trenn wand	Stärke [mm]	Schall schutz [dB Rw,p]	Brandschutz	Rauch schutz	Absturz sicherheit	Jalousien	Verglasung
T10	100 125, 150*)	40 - 51	F 30 EI 30 EI 30 NBB EI 60 NBB	x	-	-	ohne
T34	100 125, 150*)	40 – 51	-	x	-	x	Zweischeiben, frontbündig
T34 EI 30	100	40-46	F 30 EI 30	x	-	x	Dreischeiben, frontbündig
T35	100	42 - 51	-	x	x	x	Zweischeiben, frontbündig
T36	100	43	F 30 EI 30	x	-	x	Dreischeiben, frontbündig
T42	100	28 - 34	-	x	-	-	Einscheiben, mittig
T43	100	39	-	x	-	x	Einscheiben-Iso, mittig
T46	100	37 - 40	F 30 EI 30	x	x	x	Einscheiben, mittig
T50	27 oder 33	32 - 40	x	x	-	-	Einscheiben, Ganzglaswand
T50 Loft	27 oder 33	32-40	x	x	-	-	Einscheiben, Ganzglaswand

Trennwand-Systeme

Aus der Serie Flexible Raumsysteme, Trennwandsysteme von Goldbach Kirchner raumconcepte

T55	100	43 - 48	-	x	-	x	Zweischeiben, Ganzglaswand
T65	100	40 - 50	-	x	-	x	Zweischeiben, verklebt
GK Cube	70	*	-	-	-	-	Eigenständiges Raumsystem

*) in Prüfung

Produktbeschreibung

Montagefreundlichkeit und Flexibilität

Die hohe Vorfertigung und das montagefreundliche System ermöglichen kurze Montagezeiten vor Ort.

De- und Remontierbarkeit

- Die Wandelemente sind leicht de- und remontierbar.
- Sie lassen sich verlustfrei versetzen, ohne Materialverlust, auch im laufenden Betrieb.
- Sie lassen sich mit fast allen Trennwand-Systemen von Goldbach Kirchner kombinieren.

Technische Merkmale: (Achtung: alle außer T50/T55)

- **Teleskopierbarer Sockel**: Ein stufenlos teleskopierbarer Sockel ermöglicht eine präzise Höhenanpassung bei der Montage.
- **Vertikale Organisierbarkeit**: Durch eine verdeckte Rasterschlitzung im Ständerprofil
- **Revisionierbare Glasrahmen**: Diese ermöglichen den Zugang und Austausch von Glaselementen.

Qualität und Präzision

Alle Goldbach Kirchner Trennwand-Systeme sind „MADE IN GERMANY“ und kombinieren Qualität mit Präzision. Technische Anforderungen wie Brand- und Rauchschutz, Schallschutz, Raumakustik, Stand- und Absturzsicherheit sind geprüfte Funktionsmerkmale.

Ganzglas-Schiebetürsystem und PLUG & PLAY

Schiebetüren mir integriertem Schallschutz

Passend zur Transparenz seiner Glas-Systemtrennwände bietet der Hersteller Goldbach Kirchner das innovative Ganzglas-Schiebetürsystem mit erhöhtem Schallschutz an. Exklusiv bis Schallschutzklasse 2.
In einseitiger Ausführung bietet die vor der Wand laufende Glasschiebetür 37 dB Rw,p im geschlossenen Zustand. Erreicht wird dieser hohe Schallschutzwert durch eine spezielle Magnetdichtung. Diese schließt das Schiebetürelement in der Endposition komplett dicht ab.
Die Schallschutz-Schiebetür benötigt keinen Anschlag und auch keine zusätzliche Verriegelung. In der Ansicht verzichtet das Glaselement komplett auf störende Leistenprofile.

Ganzglas-Schiebetürsystem, geöffnet- Ansicht von Innen

Trennwand-Systeme

Aus der Serie Flexible Raumsysteme, Trennwandsysteme von Goldbach Kirchner raumconcepte

Technische Merkmale

- Optisch passend zu allen Goldbach Kirchner Trennwand- und Türsystemen
- Passt sich homogen in die Trennwandsysteme ein
- Keine Anschlussleiste nötig
- Keine zusätzliche Zuhaltung (Schloss) nötig
- Kein Anpressdruck für den Verschluss nötig
- Auf Wunsch abschließbar
- Schalldämmung 37 dB Rw,p Schallschutzklasse 2
- Türhöhe max. 2,50 m
- Türbreite max. 1,50 m
- Verbundsicherheitsglas 10 und 12 mm

Ganzglas-Schiebetürsystem, geschlossen- Ansicht von Innen

Ganzglas-Schiebetürsystem, geschlossen - Ansicht von Außen

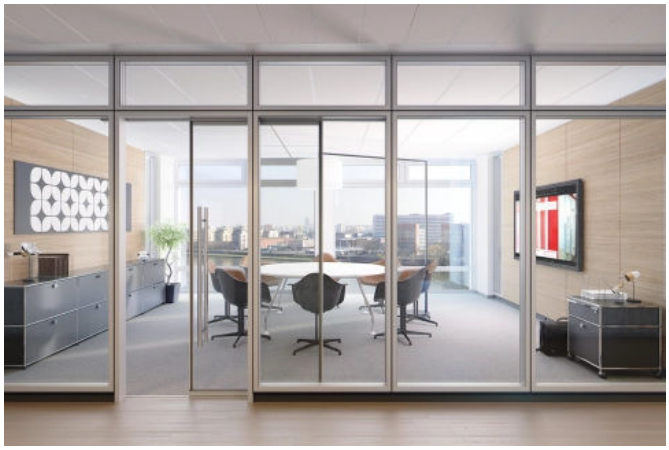

Ganzglas-Schiebetürsystem, geöffnet - Ansicht von Außen

PLUG & PLAY - Trennwand mit Mediensockel

Smartphones, Laptops oder Tablet-PCs benötigen eine Stromversorgung. Der speziell entwickelte Mediensockel ist da einsetzbar, wo transparente Glastrennwände nicht durch störende Elektrifizierungskanäle unterbrochen werden sollen. Der neue Komfort-Anschluss integriert sich fast unsichtbar in den teleskopierbaren Sockel der Glas-Systemtrennwände und lässt sich mit diversen Anschlüssen bestücken. Je nach Kundenwunsch können Schukostecker, Dual-USB-Charger, Netz- oder Telefonanschlüsse konfektioniert werden.
Mit dem Mediensockel ist auch im Altbestand eine einfache und komfortable Elektrifizierung möglich. Werden die Anschlüsse nicht gebraucht, verschwinden diese hinter der Abdeckung in Sockelfarbe.

Der speziell für die Goldbach Kirchner Trennwand-Systeme entwickelte Mediensockel ist fast unsichtbar in die teleskopierbare Sockelleiste integriert. Auf Kundenanforderung zugeschnitten, können hier vielfältige Anschlussvarianten bequem konfektioniert werden.

Anwendungsbereich

Geeignet für alle Goldbach Kirchner Trennwand-Systeme mit teleskopierbarem Sockelprofil.
Wanddicke generell 100 mm, alle Wandsysteme sind miteinander kombinierbar.

Trennwand-Systeme

Aus der Serie Flexible Raumsysteme, Trennwandsysteme von Goldbach Kirchner raumconcepte

- T65 - flächenbündig verklebte Zweischeiben-Verglasung im Structural glazing Verfahren.
- T35 - flächenbündige Zweischeiben-Verglasung
- T34 - flächenbündige Zweischeiben-Verglasung
- T43 - mittig liegende Einscheiben-Isolierverglasung und schmalem Aluminiumrand.
- T42 - mittig liegende Einscheiben-Verglasung und schmalem Aluminiumrand.
- T10 - geschlossene Bauweise, mit Dekor-, Furnier-, Textil-, Metall- und Sonderoberflächen

Technische Merkmale

- Ausführung individuell bestückbar
- Flächenbündig im Sockel integriert
- Verkettbar durch Steckverbindungssystem
- Internationale Zulassung

Raumzellen - Raum-in-Raum Lösungen für hybride Arbeitswelten

Aus der Serie Flexible Raumsysteme, Trennwandsysteme von Goldbach Kirchner raumconcepte

© peal GmbH

Raumzellen von Goldbach Kirchner schaffen akustisch abgeschirmte Arbeits- und Kommunikationsbereiche innerhalb bestehender Gebäude. Sie ermöglichen neue Raumfunktionen ohne aufwendige bauliche Eingriffe und eignen sich besonders für die Transformation klassischer Büroflächen in moderne New-Work-Umgebungen.

Freistehende Raumsysteme

Raumkuben als zentrale Rückzugsorte für ungestörte Kommunikation

Das flexible und variable Raumgliederungssystem kann als Raum-in-Raum System mit eigenem Deckenelement oder raumhoch mit Anschluss an die Gebäudedecke eingesetzt werden.

Raumzellen - Raum-in-Raum Lösungen für hybride Arbeitswelten

Aus der Serie Flexible Raumsysteme, Trennwandsysteme von Goldbach Kirchner raumconcepte

Hohe Schalldämmung sowie autarke Lüftung und Klimatisierung über die Deckenfelder sorgen für ein angenehmes Raum- und Arbeitsklima.
Die Wände des Raum-in-Raum-Konzepts können aus allen Trennwand-Systemen mit Ein- und Zweischeiben-Verglasung sowie aus geschlossenen Elementen bestehen.
Der Einsatz von sonic10 **Akustikelementen** ist problemlos möglich.
Verdeckte Rasterschlitzung in den Systemfugen erlaubt die Integration vielfältiger Organisationselemente. **Lüftung und Klimatisierung** werden über ein speziell entwickeltes Deckenfeld realisiert. Hier kann auch die Beleuchtung befestigt werden. Die Komponenten sind wahlweise individuell oder zentral steuerbar.
Alle Wandstärken sind einheitlich 100 mm und damit flexibel kombinierbar.
Überströmelemente und Luftreiniger werden fast unsichtbar in die geschlossene Wand integriert.

Räume frei gestalten

Räume für konzentriertes Arbeiten unabhängig vom Gebäuderaster

Vertrauliche Gespräche in offenen Bürolandschaften

Raumzellen - Raum-in-Raum Lösungen für hybride Arbeitswelten

Aus der Serie Flexible Raumsysteme, Trennwandsysteme von Goldbach Kirchner raumconcepte

Vertrauliche Gespräche

Eigenschaften

- Unabhängig vom Gebäuderaster
- Lüftung und Klimatisierung in Deckenfelder integriert
- Elektrifizierung über Schalterpaneele oder Mediensockel Plug & Play
- Schallabsorbierend und Schalldämmend
- Standardisierte und kundenspezifische Lösungen
- Rückzugsorte in offener Gebäudestruktur

Eignung und Einsatz

- Meetingspoints
- Kombibüros, Bürokabinen
- Denker-Boxen
- Call-Center-Kabinen
- Beratungskabinen
- Telefonzellen
- Raucherkabinen

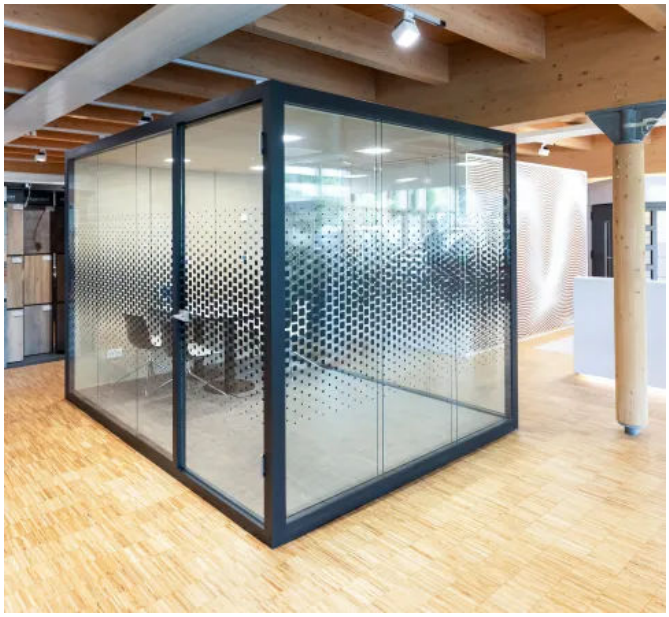

Akustisch abgeschirmt und klimatisierbar

Freistehend im Raum, mit und ohne Deckenanschluss

Raumzellen - Raum-in-Raum Lösungen für hybride Arbeitswelten

Aus der Serie Flexible Raumsysteme, Trennwandsysteme von Goldbach Kirchner raumconcepte

Zentrale Rückzugsorte für ungestörte Kommunikation

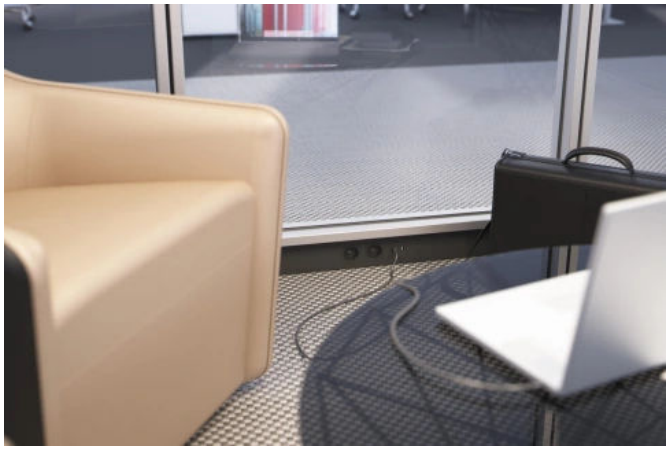

Der Mediensockel PLUG & PLAY integriert sich fast unsichtbar in den telekopierbaren Sockel.

Technische Daten: Raum in Raum-Concept

Innenausbau und Einrichtungen für Wohnen, Arbeiten und im Gesundheitswesen

Aus der Serie Flexible Raumsysteme, Trennwandsysteme von Goldbach Kirchner raumconcepte

© Achim Reissner

Goldbach Kirchner realisiert den individuellen Innenausbau mit maßgeschneiderten Lösungen oder als Möbel-Serienfertigung. Dabei erfolgt alles aus einer Hand. Zusammen mit Architekten und Planern erstellt Goldbach Kirchner Einrichtungslösungen mit hoher Qualität.

Wohnen

Micro Apartments, Boardinghäuser, Objektküchen, Hotels

Microappartment

Kompakte Wohneinheiten sind fast immer möbliert, inklusive Küchenzeile und Badezimmer.

Goldbach Kirchner plant und realisiert für seine Kunden Komplettlösungen und vielfältige Einrichtungsmöglichkeiten. Wirtschaftlich, dem jeweiligen Budget angepasst.

- **Objektküchen** - Planung, Serienfertigung, Festeinbau
- **Nasszellen** - Komplettlösung mit allen Installationen
- Hochwertige und individuelle Inneneinrichtung

Innenausbau und Einrichtungen für Wohnen, Arbeiten und im Gesundheitswesen

Aus der Serie Flexible Raumsysteme, Trennwandsysteme von Goldbach Kirchner raumconcepte

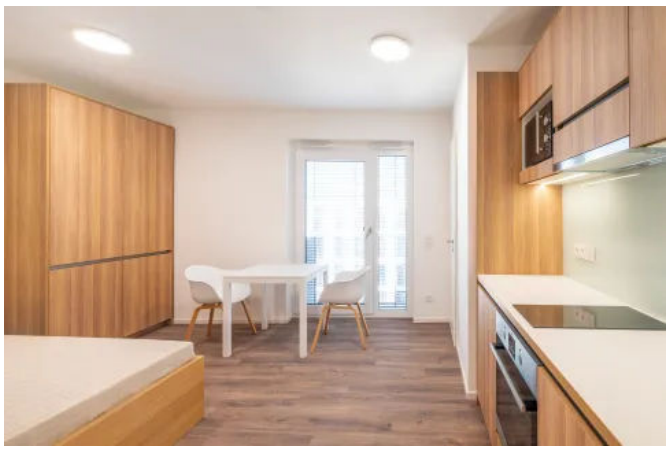

Hotelmöblierung

Objektküchen

Arbeiten

Büros, Schulen, Behörden

Büros

Goldbach Kirchner gestaltet Arbeitswelten.

Mit raumbildenden Systemen, ergonomischen Arbeitsplätzen, stilvollen Design und allen funktionellen Ansprüchen angepasst.

Maßgeschneidert für jedes Projekt.

- Schränke
- Tische
- Sideboards

Behörden

Schulen

Innenausbau und Einrichtungen für Wohnen, Arbeiten und im Gesundheitswesen

Aus der Serie Flexible Raumsysteme, Trennwandsysteme von Goldbach Kirchner raumconcepte

Gesundheitswesen

Kliniken, Pflegeeinrichtungen, Gesundheitszentren

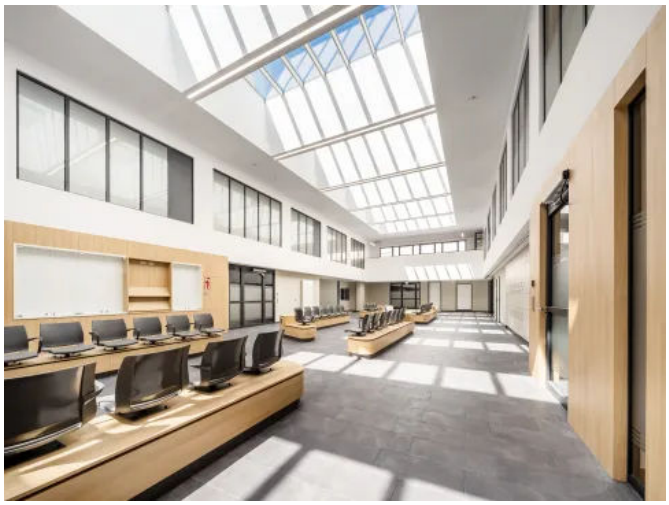

Kliniken

Die komplexe Planung und Einrichtung im Gesundheitswesen erfordert ein ganzheitliches Konzept, genau auf die Anforderungen abgestimmt.
Die Goldbach Kirchner Experten ermöglichen mit individueller Gestaltung das Ineinandergreifen aller benötigten Bausteine.

- Pflegeeinrichtungen
- Wartebereiche
- Empfangstresen

Pflegeeinrichtungen

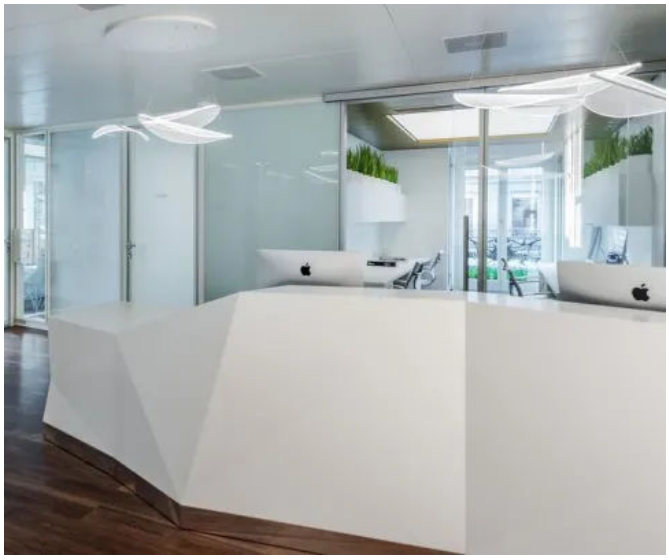

Gesundheitszentren