Dekorativer Möbel- und Innenausbau

Von Fundermax

© Curro Cassillas

Fundermax GmbH
Klagenfurter Str. 87-89
9300 St. Veit/Glan
Österreich

Tel.: +43 59 494-0
Fax: +43 59 494-4200

objektberatung@fundermax.biz
www.fundermax.com/de

Fundermax Interior umfasst melaminharzbeschichtete Spanplatten, HPL-Platten, Postforming-Platten, dekorative Schichtpressstoffplatten, Holzfaserplatten und Arbeitsplatten an - für jeden Einsatzbereich die richtige Platte. Ob für den Möbelbau, den Objekt- und Ladenbau, hochbeanspruchte Bereiche in Krankenhäusern oder Forschungszentren bis hin zum Passivhausbau.

Produktpalette

- Star Favorit
- Star Favorit Superfront
- Max Schichtstoffplatten
- m.look Interior
- Max Compactplatten Interior
- Max Compact Resistance^2
- Biofaser u.a. Funderplan

Dekorative Platten Star Favorit und Star Favorit Superfront für den Möbelbau

Aus der Serie Dekorativer Möbel- und Innenausbau von Fundermax

Beidseitig beschichtete Spannplatten in Fundermax-Qualität für den Möbel- und Ladenbau.

Star Favorit

Star Favorit Platten sind melaminharzbeschichteten Spanplatten, die aus Rohspanplatten und harzgetränkten Dekorpapieren hergestellt werden. Sie weisen auf Grund ihrer hygienisch dichten porenfreien geschlossenen Oberfläche aus Melaminharz, neben hervorragenden mechanischen Werten, einer hohen Temperaturbeständigkeit, auch eine besonders gute Widerstandsfähigkeit gegen viele Chemikalien auf.
Star Favorit Platten eigen sich für alle Arten von Möbel im Wohn- und Objektbereich. Je nach Ausführung können sie auch im Feuchtbereich eingesetzt oder schwer entflammbar ausgerüstet werden.
Star Favorit Platten sind FSC®-, PEFC- und QNG ready-zertifiziert.

Anwendungen und Einsatzbereiche

- Küchenfronten
- Hochwertige Wohnmöbel
- Trennwände
- Badmöbel
- Funktionsmöbel
- Ladenbau
- Objektbau

Fundermax bietet unterschiedliche Ausführungen der beschichteten Spanplatte Star Favorit an:

- **Star Favorit P2** (Dekorspanplatte für vielfältige Anwendungen)

Dekorative Platten Star Favorit und Star Favorit Superfront für den Möbelbau

Aus der Serie Dekorativer Möbel- und Innenausbau von Fundermax

- **Star Favorit P3 und P5** (Verwendung im Feuchtbereich nach EN 312-5)
- **Star Favorit B1** (schwer brennbare Spanplatte, entsprechend den Anforderungen nach ÖNORM EN 13501-1, Klassifizierung B-s1, d0)
- **Star Favorit MDF** (mitteldichte Faserplatte nach EN 622-5)

Weitere Informationen und Technische Daten zu Star Favorit.

Referenzbeispiele

Inneneinrichtung PRO GE Haus Krumpendorf, Österreich
ARCHITEKT KRAINER ZT GMBH
Fotocredit Hannes Kohlmeier
Star Favorit Standard P2 , Max Schichtstoffplatte
GA, FH
Dekore 0367 Alona, 0599 Orca

TwinLifeLounge im Vienna Twin Tower, Österreich
Architekt FORM + FUNKTION Technisches Büro für Innenarchitektur GmbH
Star Favorit Standard P2

Star Favorit Superfront

Bei manchen Anwendungsbereichen sind Abrieb, Stöße und Kratzer im Alltag ganz normal. Für diese Anforderungen bietet Fundermax die beschichteten Spanplatten mit stärkerem Schichtaufbau Star Favorit Superfront an: Die Oberfläche ist dadurch widerstandsfähiger gegen Einwirkungen wie Schläge oder Kratzer. Ideal für stark beanspruchten Innenausbau, Möbelfronten oder Wandverkleidungen, z. B. in Schulen oder Spitälern.

Dekorative Platten Star Favorit und Star Favorit Superfront für den Möbelbau

Aus der Serie Dekorativer Möbel- und Innenausbau von Fundermax

Anwendungen und Einsatzbereiche

- Möbelbau
- Möbelfronten mit Gehrungskanten
- Wandschutz
- u. a.

Fundermax bietet unterschiedliche Ausführungen der beschichteten Spanplatte Star Favorit Superfront an:

- **Star Favorit Superfront 0,5** (melaminharzbeschichtete Platten mit Mehrblattaufbau von ca. 0,5 mm)
- **Star Favorit Superfront 1,0** (melaminharzbeschichtete Platten mit Mehrblattaufbau von ca. 0,8 mm)
- **Star Favorit Superfront weißer Kern** (melaminharzbeschichtete Platten mit Mehrblattaufbau von ca. 0,5 mm (Superfront 0,5) und ca. 0,8 mm (Superfront 1,0))

Weitere Informationen und Technische Daten zu Star Favorit Superfront.

Referenzbeispiele

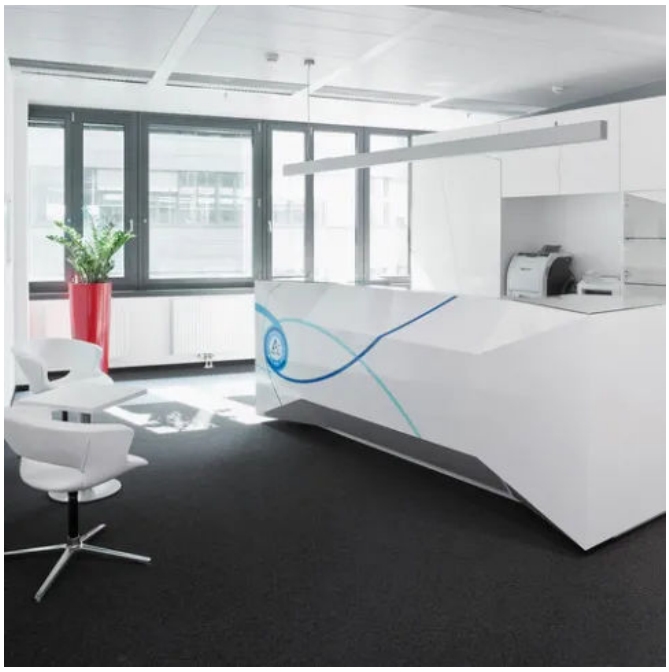

Head Quarter - Tetra Pak Austria, Österreich

Dekorative Platten Star Favorit und Star Favorit Superfront für den Möbelbau

Aus der Serie Dekorativer Möbel- und Innenausbau von Fundermax

Architekt NEXT Office-smartform OG
Fotocredit Bernhard Schramm
Star Favorit Superfront weißer Kern
SG, Dekor 0085 Weiss

Max Compact Interior und Max Compact Resistance² für beanspruchte Anwendungen

Aus der Serie Dekorativer Möbel- und Innenausbau von Fundermax

Max Compact Interior von Fundermax sind Hochdruck-Schichtstoffplatten für hochbeanspruchte Einsatzbereiche.

Max Compact Interior und Max Compact Resistance² für beanspruchte Anwendungen

Aus der Serie Dekorativer Möbel- und Innenausbau von Fundermax

Max Compactplatten Interior

Max Compact Interior Platten sind duromere Hochdruck-Schichtstoffplatten (HPL) nach EN 438-4, Typ CGS, die in Laminatpressen unter großem Druck und hoher Temperatur erzeugt werden. Sie eignen sich besonders für dekorative Anwendungsgebiete (z. B. Möbel, Büromöbel, Wandverkleidungen), da viele Dekore der Kollektion auch als Compactplatten erhältlich sind.
Klassifizierung gemäß EN 13501-1: Euroclass D-s2, d0 (CWFT)
Max Compact Interior Platten sind FSC®-, PEFC-, GREENGUARD-zertifiziert. Des Weiteren erfüllen sie die gesundheitlichen Anforderungen von ecobau und Minergie-Eco und erhalten die Bewertung ecoBasis.
Max Compact Interior ist selbst für sensibelste Anwendungen geeignet, wie etwa für den medizinischen Bereich, Sanitär- oder Nassbereiche.

Die Max Compactplatten Interior bietet Fundermax in unterschiedlichen Ausführungen an.

- **Max Compactplatten Interior F-Qualität** sind Hochdruck-Schichtstoffplatten HPL nach EN 438-4 Typ CGF für hochbeanspruchte Anwendungsgebiete mit erhöhten Anforderungen an das Brandverhalten. Klassifizierung gemäß EN 13501-1: Euroclass B - s2, d0 für 4 - 20 mm bzw. Euroclass B - s1, d0 für 6 - 20 mm bei Montage mit max. 15 mm Hinterlüftung. B1 schwer entflammbar nach DIN 4102.
- Die **Max Compactplatten mit weißem Kern** sind massive Schichtstoffplatten nach EN 438-9 Typ BCS, mit beidseitigem Dekor, widerstandsfähig und schlank. Für hochwertige Designanwendungen bietet die Platte eine harmonische Verbindung von gefragten Retro-Elementen mit modernsten Materialien. Die Eigenschaften entsprechen analog den Standardqualitäten.
- **Max Compact Interior Plus** mit einer doppelt gehärteten, vernetzten und geschlossenen Urethan-Acrylat-Beschichtung ist besonders für den Einsatz an stark frequentierten Plätzen mit erhöhten Reinigungs- oder Hygieneanforderungen wie Spitälern, Schulen, Kindergärten, Sanitärräumen in Hotels und im öffentlichen Bereich sowie Gebäuden mit fallweise erhöhtem Infektionsrisiko (Flughäfen, Bahnhöfe), Großküchen, Lebensmittelindustrie, öffentlicher Verkehr geeignet.
  Max Compact Interior Plus Platten sind leicht zu reinigen und zu desinfizieren, wie. z. B. Edelstahl oder OP-Fliesen.
- **Max Compact Interior Plus F-Qualität** nach EN 438-4 Typ CGF für hochbeanspruchte Anwendungsgebiete gleichen den Max Compact Interior Plus, jedoch erfüllen sie erhöhte Anforderungen an das Brandverhalten. Klassifizierung gemäß EN 13501-1: Euroclass B-s2, d0 für 6 – 20 mm bzw. B1 schwer entflammbar nach DIN 4102-1.
  Die Oberfläche der Schichtstoffplatten ist porenfrei, leicht desinfizierbar und beständig gegenüber sauren Reinigungsmitteln.

Max Compact Interior und Max Compact Resistance² für beanspruchte Anwendungen

Aus der Serie Dekorativer Möbel- und Innenausbau von Fundermax

Technische Daten

	Max Compact Interior Max Compact Interior F-Qualität	Max Compact Interior weißer Kern	Max Compact Interior Plus Max Compact Interior Plus F-Qualität*)
Formate	2140 x 1060 mm 2800 x 1300 mm 4100 x 1300 mm 2800 x 1854 mm 4100 x 1854 mm	4100 x 1300 mm 2800 x 1854 mm	2800 x 1300 mm 4100 x 1300 mm 2800 x 1854 mm 4100 x 1854 mm
Dicken	Mit gleichem Dekor auf Vorder- und Rückseite: 2 - 20 mm (Format 2800 x 1854 mm nur bis max. 15 mm) Mit Dekor einseitig (Rückseite: Melamingegenzug geschliffen): 2 - 4 mm	4,0 - 15,0 mm	Mit gleichem Dekor auf Vorder- und Rückseite: 2 - 20 mm Mit Dekor einseitig (Rückseite: Melamingegenzug geschliffen): 2 - 5 mm
Dicken /Toleranzen	2,0 - 2,9 mm ± 0,2 mm 3,0 - 4,9 mm ± 0,3 mm 5,0 - 7,9 mm ± 0,4 mm 8,0 - 11,9 mm ± 0,5 mm 12,0 -15,9 mm ± 0,6 mm 16,0 -19,9 mm ± 0,7 mm 20,0 mm ± 0,8 mm	4,0 - 4,9 mm ± 0,4 mm 5,0 - 7,9 mm ± 0,5 mm 8,0 - 11,9 mm ± 0,7 mm 12,0 - 15,0 mm ± 0,8 mm	2,0 - 2,9 mm ± 0,2 mm 3,0 - 4,9 mm ± 0,3 mm 5,0 - 7,9 mm ± 0,4 mm 8,0 - 11,9 mm ± 0,5 mm 12,0 -15,9 mm ± 0,6 mm 16,0 -19,9 mm ± 0,7 mm 20,0 mm ± 0,8 mm
Oberflächen	FH (Feinhammerschlag) MT (Matt) NN (Enduro) NT (NT)	FH (Feinhammerschlag)	IP

*) Max Compact IP F-Qualität werden auf Bestellung gefertigt.

Weitere Informationen zu Max Compact Interior.

Kollektion Interior Pro 2.6 Horizontal

Interior Pro 2.6 | Horizontal verbindet funktionale Anforderungen mit klarer Gestaltung. Die Oberfläche ist pflegeleicht und auf die täglichen Beanspruchungen horizontaler Flächen ausgelegt.
Die Kollektion bietet eine differenzierte Auswahl an Dekoren und Strukturen – von ruhig bis markant – und lässt sich vielseitig mit anderen Materialien kombinieren. Abgestimmte Kernfarben und authentische Oberflächen sorgen für ein konsistentes Gesamtbild in Optik und Haptik.
Ein wesentliches Merkmal ist die APEX-Oberfläche, bei der Dekor und Struktur präzise aufeinander abgestimmt sind.
Die Max-Compact-Platten eignen sich für dauerhaft beanspruchte Anwendungen wie Küchenarbeitsflächen oder Waschtische im Bad. Sie sind robust, geschlossen aufgebaut, hygienisch und pflegeleicht.

Max Compact Interior und Max Compact Resistance² für beanspruchte Anwendungen

Aus der Serie Dekorativer Möbel- und Innenausbau von Fundermax

Fundermax Produkt 0985 GA Andromeda Stein Sand

Fundermax Produkt 0966 AP Monumento Marmor Weiss

Fundermax Produkt Y111 AA Eldorado Granit Morastgrau

Technische Daten

Formate	JU 3660 x 1630 mm
Dicken	Standarddicke beträgt 12 mm, weitere auf Anfrage
Oberflächen	**SX / APEX Saxum:** Pflegeleicht, mit Anti-Fingerprint-Effekt, geeignet für den Einsatz in der Küche. **AP / Aptico:** Glatte, matte Oberfläche mit patentierter Anti-Fingerprint-Technologie. **GA / Grafica:** Raue, mineralisch wirkende Haptik mit mattem, organischem Erscheinungsbild. Universell einsetzbar. **AA / APEX Aptico:** Oberfläche mit synchron zum Dekor verlaufender Struktur und klar definierter Haptik. Pflegeleicht, kratz- und abriebfest, mit Soft-Touch-Charakter und Anti-Fingerprint-Effekt.

Referenzbeispiele

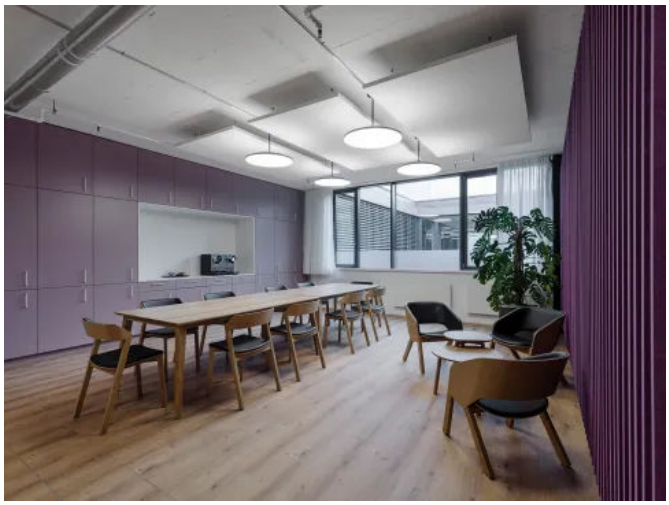

Umbau Restaurant und Neugestaltung Bürofläche
Architekt Gartner Architektur GmbH
Max Compact Interior
Feinhammerschlag
Dekor 0021 Mona Lisa

Inneneinrichtung Wilheminenspital, Wien
Architekt Thomas Wawris
Fotograf Kurt Kuball
Max Compact Interior
Feinhammerschlag
Dekor 0085 Weiß

Max Compact Interior und Max Compact Resistance² für beanspruchte Anwendungen

Aus der Serie Dekorativer Möbel- und Innenausbau von Fundermax

MED-EL Elektromedizinische Geräte GmbH, Österreich
Architekt DIN A4 Architektur ZT GmbH
Fotocredit Jochen Neubert
Max Compact Interior
FH
Dekore 2206 Fango, 0725 Yellowish Green, 0085 White, 0024 Vivo, 0794 Patina Bronze, 0074 Pastel Grey, 2182 Verde Foglia

Project Total Black, Ukraine
Architekt Kiev kitchen furniture factory "AYAX"
Max Compact Interior
Saxum, Dekore 0080 Schwarz
Dekor 0085 Weiß

Arbeitsplatte Max Resistance²

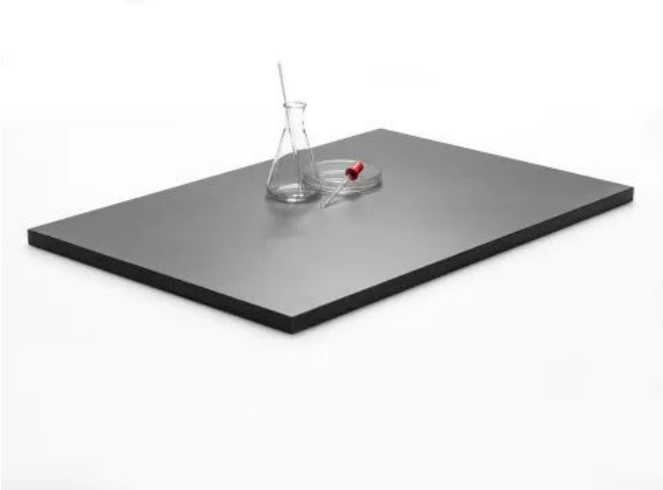

Max Resistance² sind duromere Hochdrucklaminate (HPL) nach EN 438-4, Typ CGS, die in Laminatpressen unter großem Druck und hoher Temperatur erzeugt werden. Die Arbeitsplatte ist GREENGUARD-zertifiziert.
Die doppelt gehärtete Oberfläche aus Polyurethan-Acryl-Harz ist beständig gegenüber hochkonzentrierte Säuren wie Salpetersäure oder Salzsäure. Sie ist dauerbeständig gegen das Eindringen von Feuchtigkeit. Zudem ist Max Resistance² leicht zu reinigen und zu desinfizieren.

Max Resistance² ist daher ideal für alle Arten von Labors, im Hygienebereich, für Forschungszentren, Krankenhäuser oder Arztpraxen, Fotolabors, Lebensmittelindustrie.

Technische Daten

Formate	3660 x 1630 mm

Max Compact Interior und Max Compact Resistance² für beanspruchte Anwendungen

Aus der Serie Dekorativer Möbel- und Innenausbau von Fundermax

Dicken	4, 5, 6, 8, 10, 12, 16, 18, 19, 20, 25 mm
Oberflächen	RE

Anwendungen und Einsatzbereiche

- Schulen und Universitäten
- Krankenhäuser
- Industrielle Labore
- Laborbau (Labormöbel, Labortisch)

Weitere Technische Informationen zu Max Resistence².

Engineering Smiles - mobile Zahnarztpraxis, USA

Fotocredit Sara Mantlik

Max Compact Resistance²

Dekore 0082 Tiefschwarz

Labor in der Brauerei, Tschechien

Max Compact Resistance²

Max Schichtstoffplatten HPL für Möbel und Innenausbau

Aus der Serie Dekorativer Möbel- und Innenausbau von Fundermax

Max Schichtstoffplatten HPL von Fundermax für die individuelle Herstellung von Möbel- oder Ladenbauten, in einer unbegrenzten Dekor- und Oberflächenvielfalt.

Max Schichtstoffplatten HPL, Max Postforming HGP und Max Metall

Max Schichtstoffplatte

Für die Max Schichtstoffplatten HPL (High Pressure Laminates) nach EN 438-3, Typ HGS von Fundermax werden mehrere Lagen mit Harz imprägnierten Papieren unter hohem Druck und bei hoher Temperatur aufwändig verpresst. Sie sind FSC®-, PEFC- und QNG ready-zertifiziert.

Es entsteht ein Werkstoff, der sich durch seine Eigenschaften wie hohe Stoßfestigkeit, Widerstandsfähigkeit gegen Abrieb und Kratzer, Unempfindlichkeit gegenüber haushaltsüblichen Chemikalien und Wärmebeständigkeit auszeichnet. Max Schichtstoffplatten HPL sind in einer Vielzahl an Dekoren und Oberflächen erhältlich.

Max Schichtstoffplatten HPL für Möbel und Innenausbau

Aus der Serie Dekorativer Möbel- und Innenausbau von Fundermax

®

Anwendungen und Einsatzbereiche

- Möbel
- Innenausbau

Fundermax bietet unterschiedliche Ausführungen der **Max Schichtstoffplatten HPL** an:

- **Max Schichtstoffplatten** sind auch mit **einem weißem Kern** speziell für den professionellen Möbelbau erhältlich. Zur Vermeidung von dunklen Eckkanten bei beschichteten Möbel oder Objekteinrichtungen mit Schichtstoffplatten, aber auch in Kombinationen mit Max Compactplatten oder Star Favorit lassen sich diese Platten einsetzen.
- **Max Postformingplatten HGP** duromere Hochdrucklaminate analog zur Standardqualität, können aber unter Hitzeeinwirkung verformt werden. Überwiegend werden sie als Küchenarbeitsplatten verwendet
- Die **Max Metallplatten** zeichnen sich durch Oberflächen aus Metallfolien aus (Aluminium oder Kupfer). Sie sind nur zum Einsatz für gering beanspruchte, vertikale Anwendungen vorgesehen.
  Bei der Verwendung als magnethaftende Schreibtafel hat die Max Metall eine weiße, glänzende beschreibbare Oberfläche und eine Einlage aus Weicheisen im Plattenkern.

	Max Schichtstoffplatte	**Max Schichtstoffplatte I weißer Kern**	**Postforming**
Formate/ Dicken	2140 x 1060 mm 2800 x 1300 mm	4100 x 1300 mm	4100 x 1300 mm
Dicken	0,8 - 1,0 mm	0,8 - 1,0 mm	0,8 mm
Oberflächen	FH (Feinhammerschlag) Na (Natura) MT (Matt) AP (Aptico) **) SG (Spiegelglanz)**) () SU (Structura)**)	FH (Feinhammerschlag) MT (Matt) SG (Spiegelglanz)*)	FH (Feinhammerschlag) GA (Grafica) MT (Matt) Na (Natura) LI (Lignum) SU (Structura) SG (Spiegelglanz)

**) nur im Format 2800 x 1300 mm
*) Nutzerbreite von 1280 mm

Max Schichtstoffplatten HPL für Möbel und Innenausbau

Aus der Serie Dekorativer Möbel- und Innenausbau von Fundermax

Weitere Informationen zu den Max Schichtstoffplatten HPL.

Referenzbeispiele

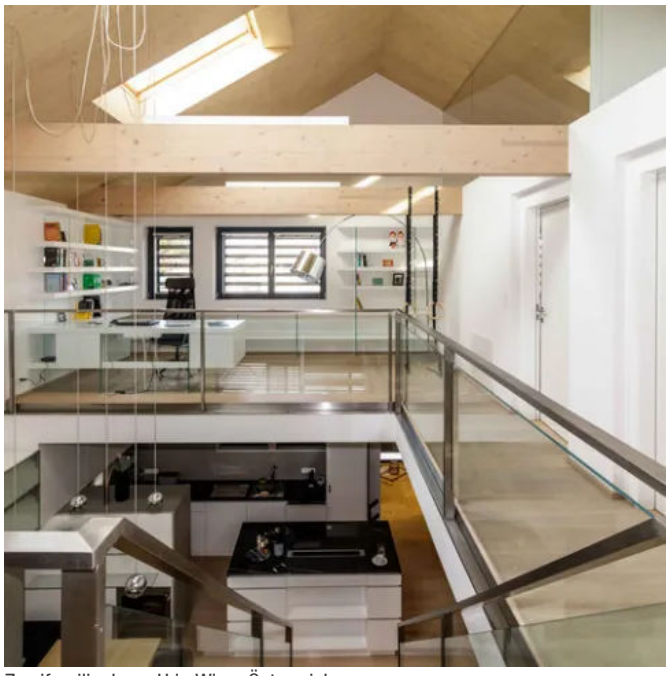

Zweifamilienhaus H in Wien, Österreich
Architekt Daniela Filipovits-Flasch
Fotocredit Zeitlosfoto
Max Schichtstoffplatte
FH, NA, SG, Natura
Dekore 0085 Weiß, M003 Alu Edelstahlton, 0320 Sereno

Landgasthaus Scheubel, Deutschland
Architekt Gregorius Engineering & Support GmbH
Fotocredit Gregorius Engineering & Support GmbH
Max Schichtstoffplatte
FH, GA, SU
Dekore 0026 Prado Alu Grey, 0027 Prado Agate Grey, 0920 Silberfichte Natur, 0733 Hygienic White

Wandbekleidung m.look Interior

Aus der Serie Dekorativer Möbel- und Innenausbau von Fundermax

© Michael Markl

m.look Interior System Wandschutz ist dank seiner Impactbeständigkeit, leichter Desinfizierbarkeit und Feuchtigkeitsbeständigkeit auch in sensiblen Bereichen, wie auf den Fluren von Krankenhäusern und Pflegeheimen, einsetzbar.

Wandschutzsystem m.look Interior A2–Qualität

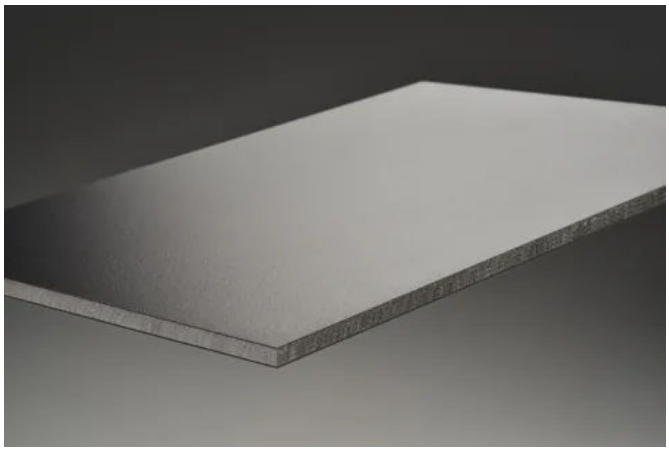

Das m.look Interior System Wandschutz besteht aus großformatigen m.look Interior Platten mit hochbelastbarem Kern, mit dekorativen HPL Oberflächen an beiden Seiten nach EN 438. Die Befestigung der Platten erfolgt mechanisch verdeckt. m.look Interior System Wandschutz zeichnet sich durch seine Eigenschaften wie Kratzfestigkeit, Feuchtigkeits- und Hitzebeständigkeit, sowie Impactbeständigkeit aus. Es ist leicht zu reinigen und desinfizieren und somit auch in Fluren in Krankenhäuser oder Pflegeheim einsetzbar.
m.look sind FSC®- und PEFC-zertifiziert. Des Weiteren erfüllen sie die gesundheitlichen Anforderungen von ecobau und Minergie-Eco und erhalten die Bewertung ecoBasis.

Technische Daten

Plattenformat	3500 x 1330 mm
Dicke	8 mm als Architektur-Wandbekleidungssystem in Österreich.

Wandbekleidung m.look Interior

Aus der Serie Dekorativer Möbel- und Innenausbau von Fundermax

	Sonderstärken in 7, 9 , 10 und 12 mm nach Abklärung mit Fundermax erhätlich.
Spezifisches Gewicht	1,9 g/cm^3
Oberflächen	FH (Feinhammerschlag)
Zulassungen	Europa: Baustoffklassifizierung A2-s1, d0 nach EN 13501-1 Deutschland: Allgemeine bauaufsichtliche Zulassung vom Deutschen Institut für Bautechnik Berlin. Zulassungsnummer Z-56.426-1017 (Interior – Innenanwendung)

Anwendungen und Einsatzbereiche

- Fluchtwege
- Liftvorräume
- Shoppingcenter
- Klassenzimmer
- Bürobauten
- Eingangshallen in Hotels
- Sportstätten
- Kinos
- Versammlungsräume.

Weitere Informationen zu m.look Interior

Referenzbeispiel

Wilhelminenspital Pav. 29 Kardiologie, Österreich
Meissl Architects ZT GmbH
Fotograf Kurt Kuball
m.look Interior System Wandschutz A2-Qualität, FH
Dekore 0085 Weiss, 0611 Oliv Hell, 0612 Oliv, 0592 Kiwigrün, 0067 Rot

Holzfaserplatten für den Innenausbau

Aus der Serie Dekorativer Möbel- und Innenausbau von Fundermax

© Wolkersdorfer_Gerhard

Statisch belastbare Holzfaserplatte für raumseitige Beplankung im Holzbau.

Innenausbauplatten FunderPlan

Funderplan ist eine statisch belastbare Holzfaserplatte nach EN 316 für die raumseitige Beplankung im Holzbau. Aufgrund der sehr geringen Emissionen, Funderplan ist frei von Terpenen, unterstützt die Platte eine ideale Raumluft und eignet sich dadurch auch für gesundheitlich sensible Menschen. Funderplan hat eine natureplus®- Zertifizierung und ist QNG Ready. Darüber hinaus ermöglicht die Funderplan (Holzfaserplatte) den Verzicht auf chemischen Holzschutz gemäß DIN 68800-Teil 2 (GK0).

In der Ausführung Nut-Feder ist die Funderplan eine vielseitige Verlegeplatte, die ein schnelles und einfaches Endlosverlegen ermöglicht. Die Funderplan Verlegeplatte (Typ HB.HLA2) eignet sich auch für den Feuchtebereich.

Anwendungen und Einsatzbereiche

- dampfbremsende luftdichte Ebene
- Außen- und Zwischenwände
- Fertighaus, Passivhaus
- Spezialanwendung für die Industrie

Holzfaserplatten für den Innenausbau

Aus der Serie Dekorativer Möbel- und Innenausbau von Fundermax

– empfohlen für Kindergärten und Schulen

	Funderplan	Funderplan Nut & Feder
Formate	5640 x 2150 mm 2820 x 1875 mm Zuschnitte auf Anfrage	625 x 2600 mm 1250 x 2600 mm
Dicken	8 mm	

Weitere Informationen zu Funderplan

Referenzbeispiele

Einfamilienhaus mit Fam. Egger, Österreich
Architekten Vandealps Architecture
Funderplan

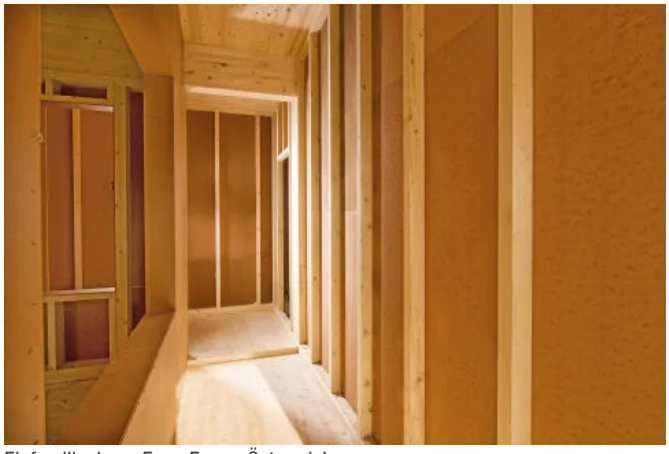

Einfamilienhaus Fam. Egger, Österreich
Architekt Vandealps Architecture
Funderplan